

**PASO DE INSTALACIONES**

**2018** Escuela de Música  
 Proyecto básico y de Ejecución de reforma de locales en Edificio de aparcamiento subterráneo de vehículos para la integración de la Escuela de Música municipal  
 Carri de Missa 25 Santa Eularia des Riu lles Balears  
 Ref catastral 3065016CD7126S0001QL  
 Coordenadas UTM Huso 31 372874.57E  
 4316296.97N

Sección Planteada  
 09/06/2020 **A15**

Promotor: Ayuntamiento de Santa Eularia del Rio  
 Arquitecto: Jon Martínez Aparicio  
 Colg. COAIB 503746

Firmado digitalmente por MARTINEZ APARICIO JON - 71341587A - 71341587A Fecha: 2020.06.22 15:43:38 +02'00'  
 Firmado digitalmente por MARTINEZ APARICIO JON - 71341587A Fecha: 2020.06.22 15:43:38 +02'00'  
 Carri de Missa 25 1-D Santa Eularia del Rio lles Balears jon@jon-martinez.com +34 676 627 225

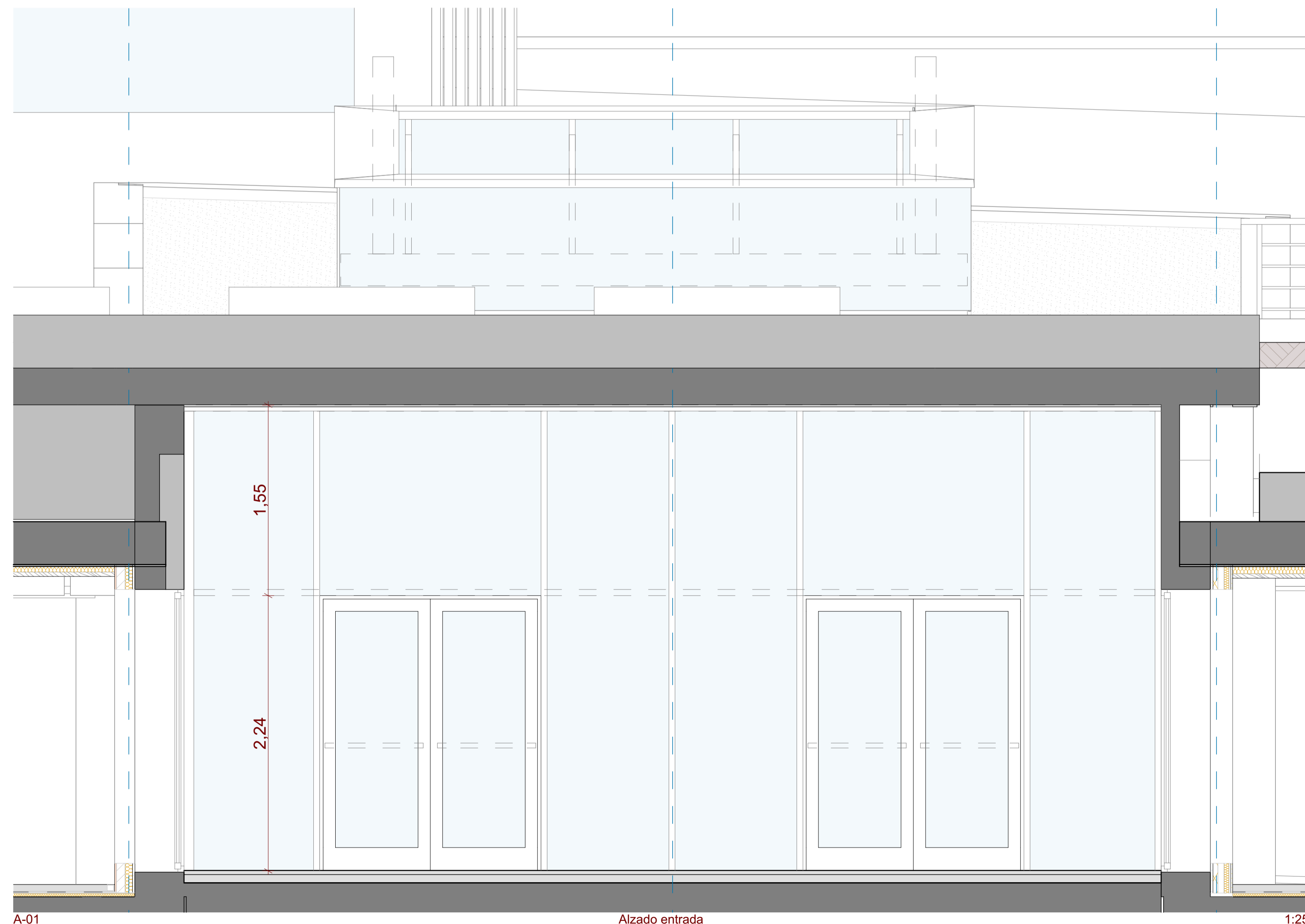
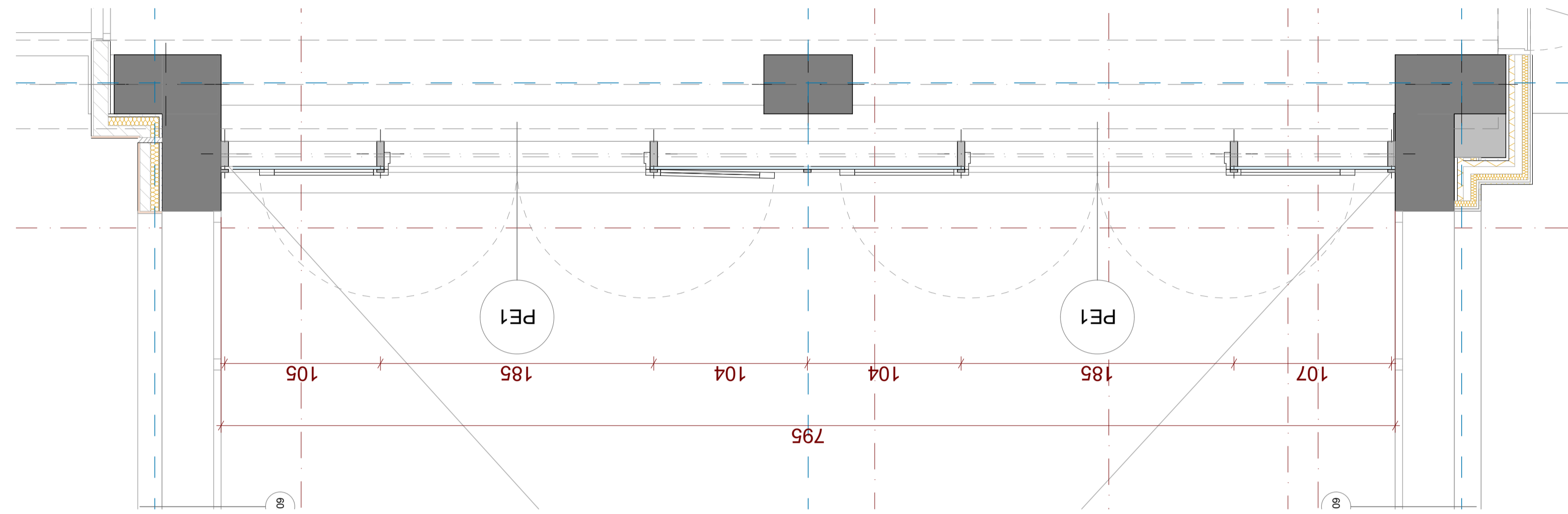

A-01 Alzado entrada 1:25

00 Puertas exteriores		
ID Elemento Completo	PE1	PE2
Cantidad	2	2
Tipo puerta	Abatible 2 hojas	Abatible 1 hoja
Modelo	Puerta entrada de seguridad	Puerta de mantenimiento y ventilación patio
Clase Transmisión Sonora	-	-
Índice de Seguridad	Llave / Conexión con alarma	Llave
Accesible para Minusválidos	<input checked="" type="checkbox"/>	<input checked="" type="checkbox"/>
Accesorios	Barra antipánico	
Material	Aluminio con rotura de puente térmico/ Doble acristalamiento Climait Plus Silence	Aluminio con rotura de puente térmico/ Doble acristalamiento Climait Plus
Color	A definir por la DF	A definir por la DF
Tamaño A x H	1,80x2,25	1,00x2,10
Vista desde Lado Opuesto a Lado de Abertura		
Símbolo 2D		
Notas	Integrable en muro cortina	Integrable en muro cortina

00 Puertas exteriores (1) 2:1

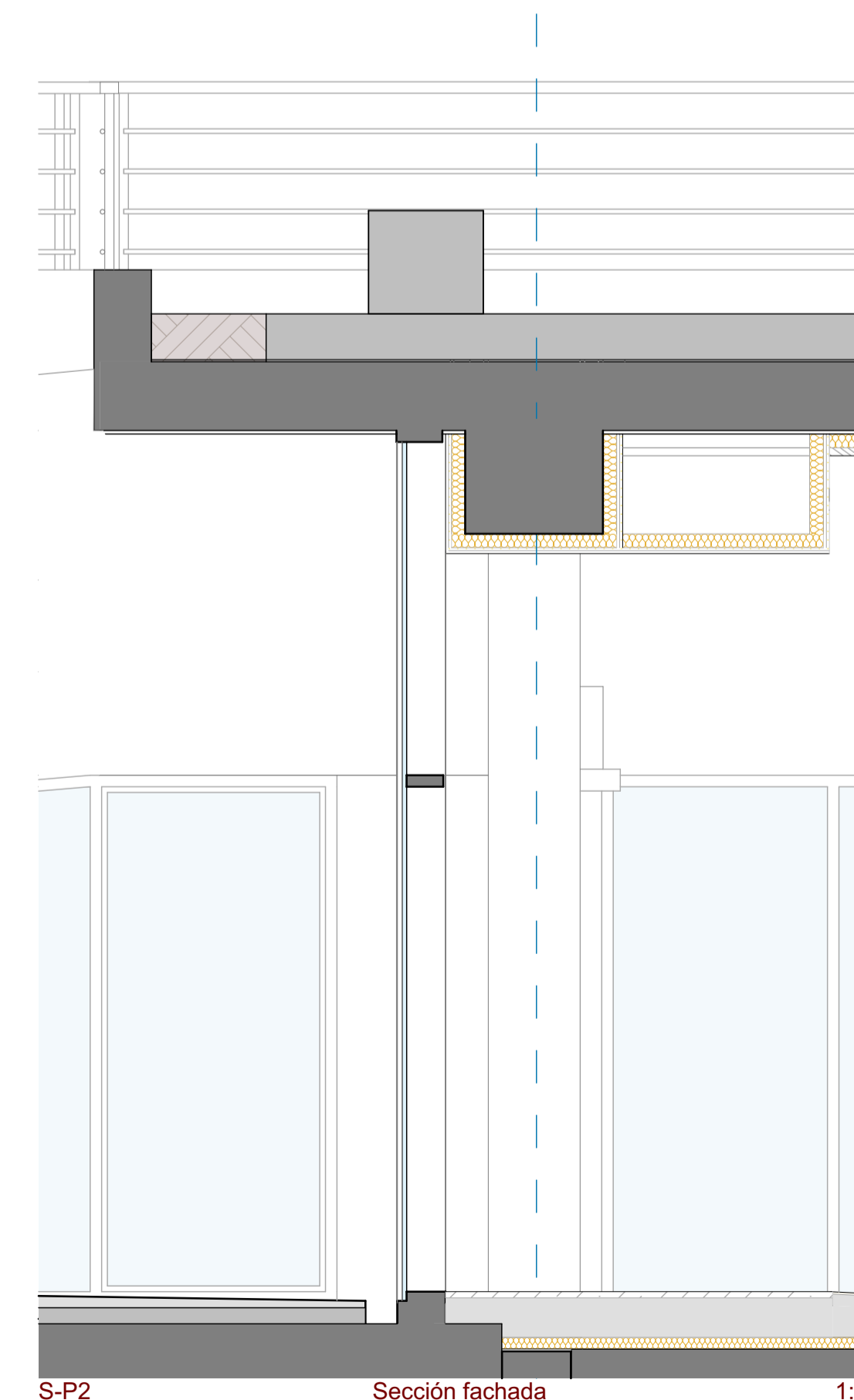

S-P2 Sección fachada 1:25

2018 Escuela de Música  
 Proyecto básico y de Ejecución de reforma de locales en Edificio de aparcamiento subterráneo de vehículos para la integración de la Escuela de Música municipal  
 Camí de Missa 25 Santa Eulària des Riu Illes Balears  
 Ref catastral 3065016CD7126S0001QL  
 Coordenadas UTM Huso 31 372874.57E 4316296.97N

Fachada  
 09/06/2020 **A16**

Promotor: Ayuntamiento de Santa Eulària del Río

Arquitecto: Jon Martínez Aparicio  
 Colg. COAIB 503746  
 Firmado digitalmente por MARTINEZ APARICIO JON - 71341587A  
 Fecha: 2020.06.22 15:47:26 +02'00'

Camí de Missa 25 1-D Santa Eulària del Río Illes Balears  
 jon@jon-martinez.com +34 676 627 225

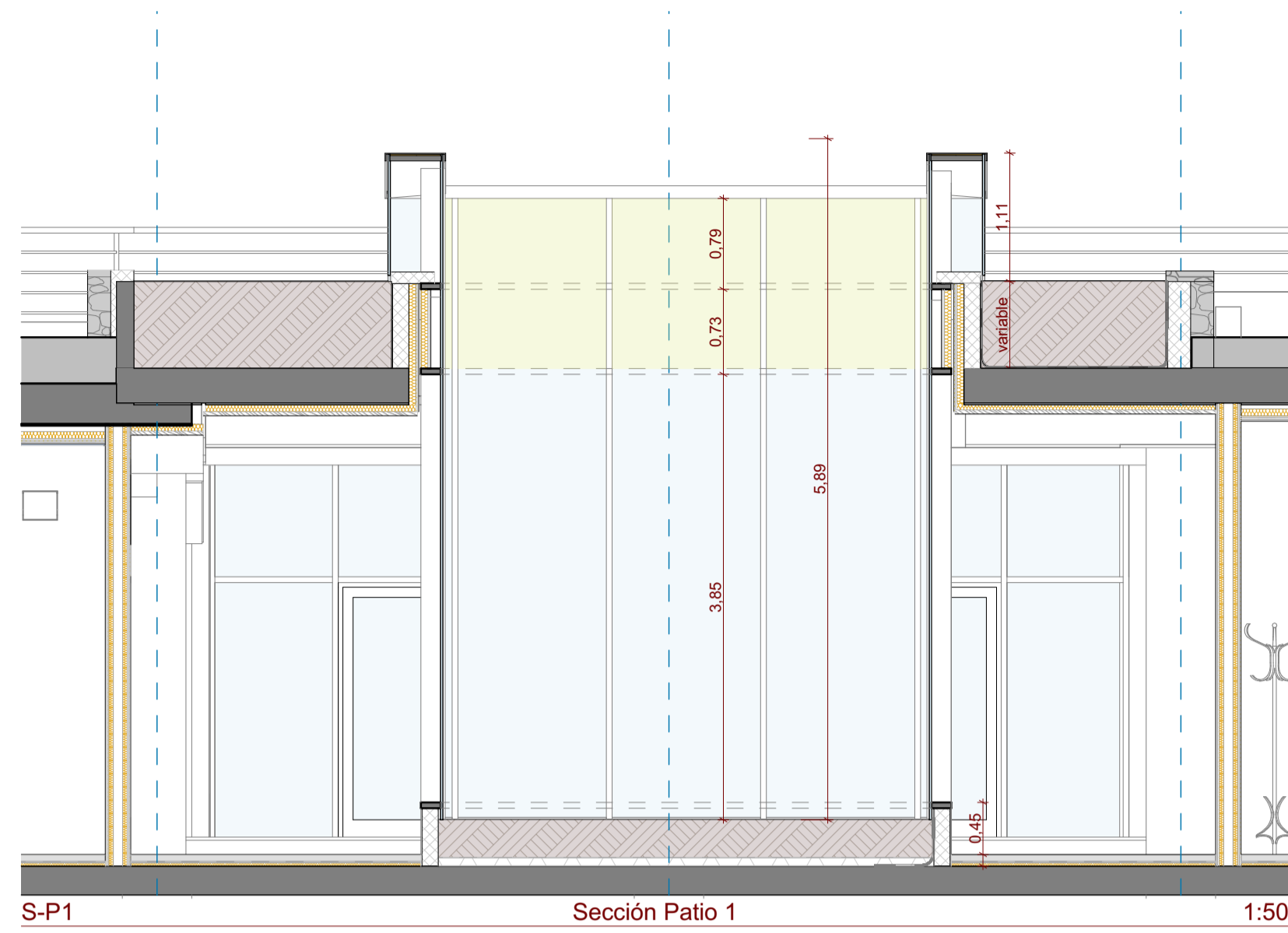

S-P1 Sección Patio 1 1:50

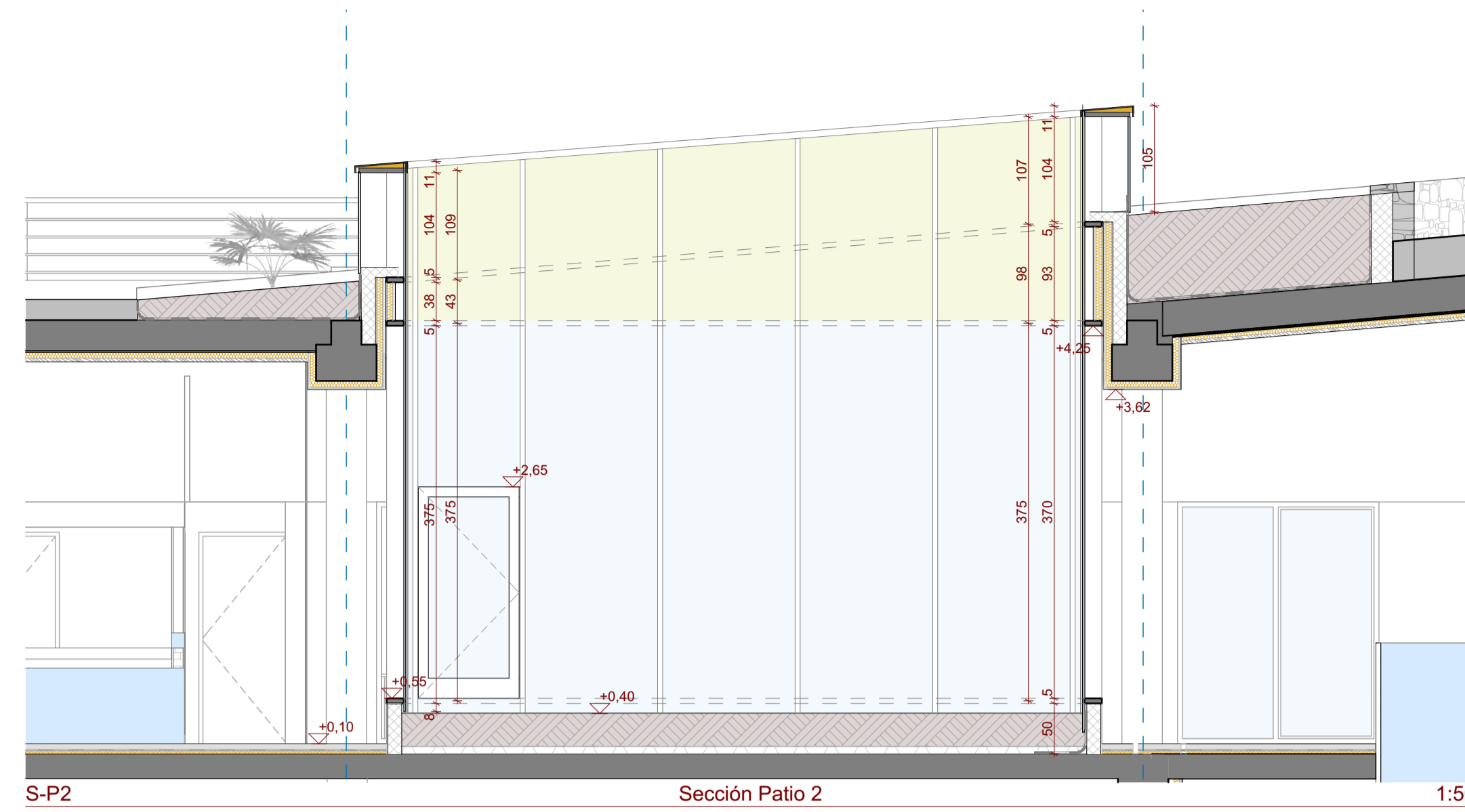

S-P2 Sección Patio 2 1:50

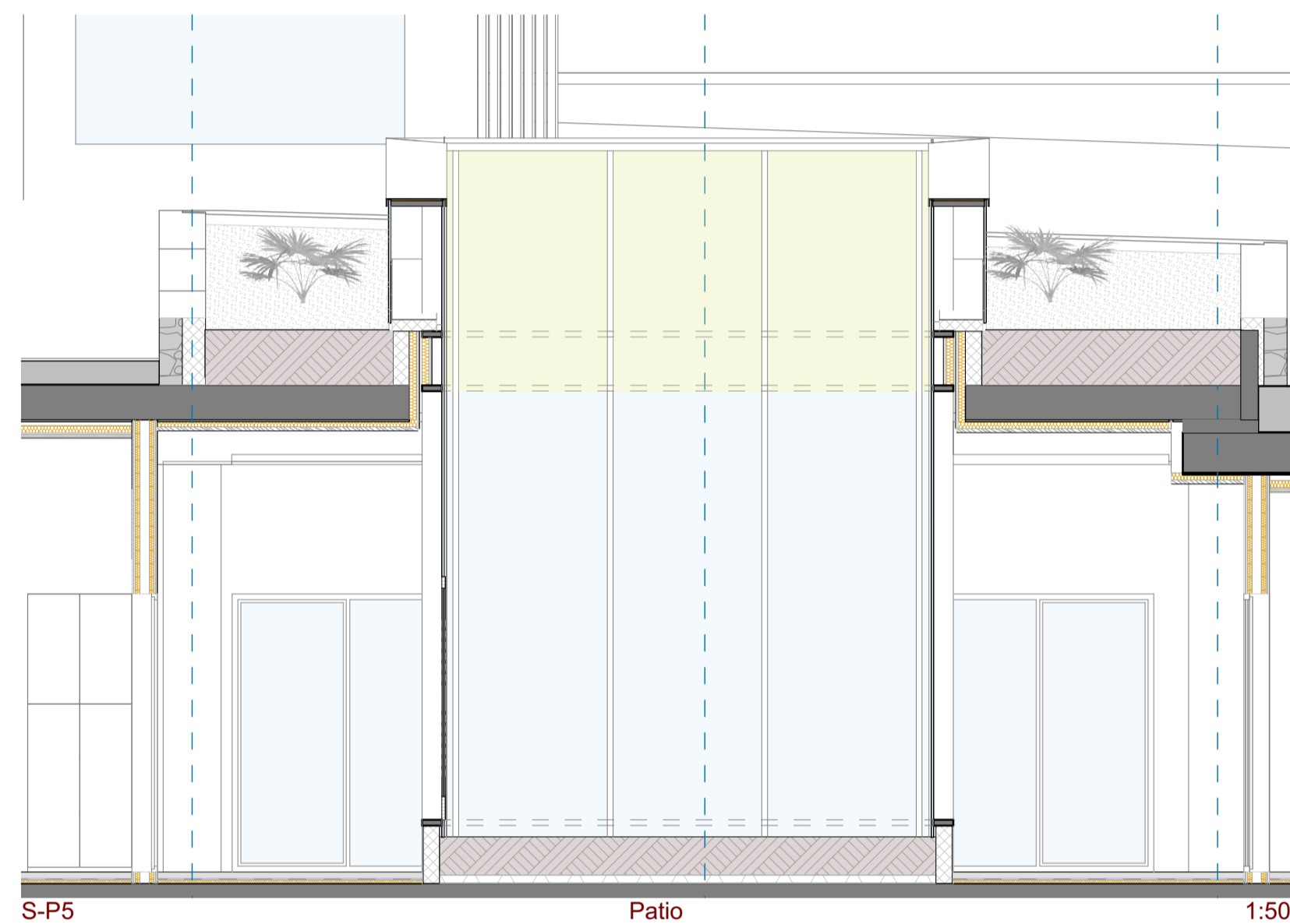
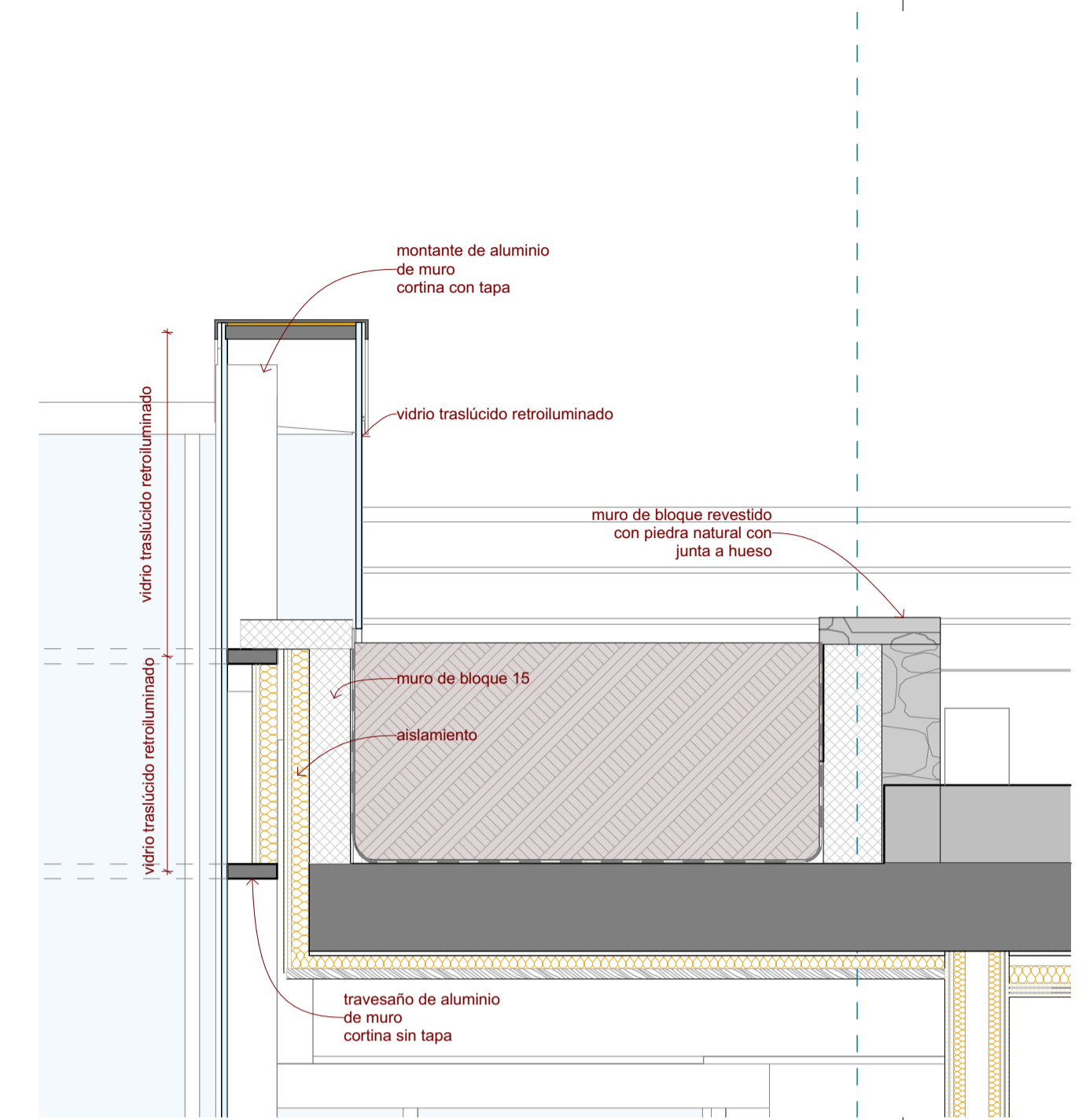

S-P5 Patio 1:50

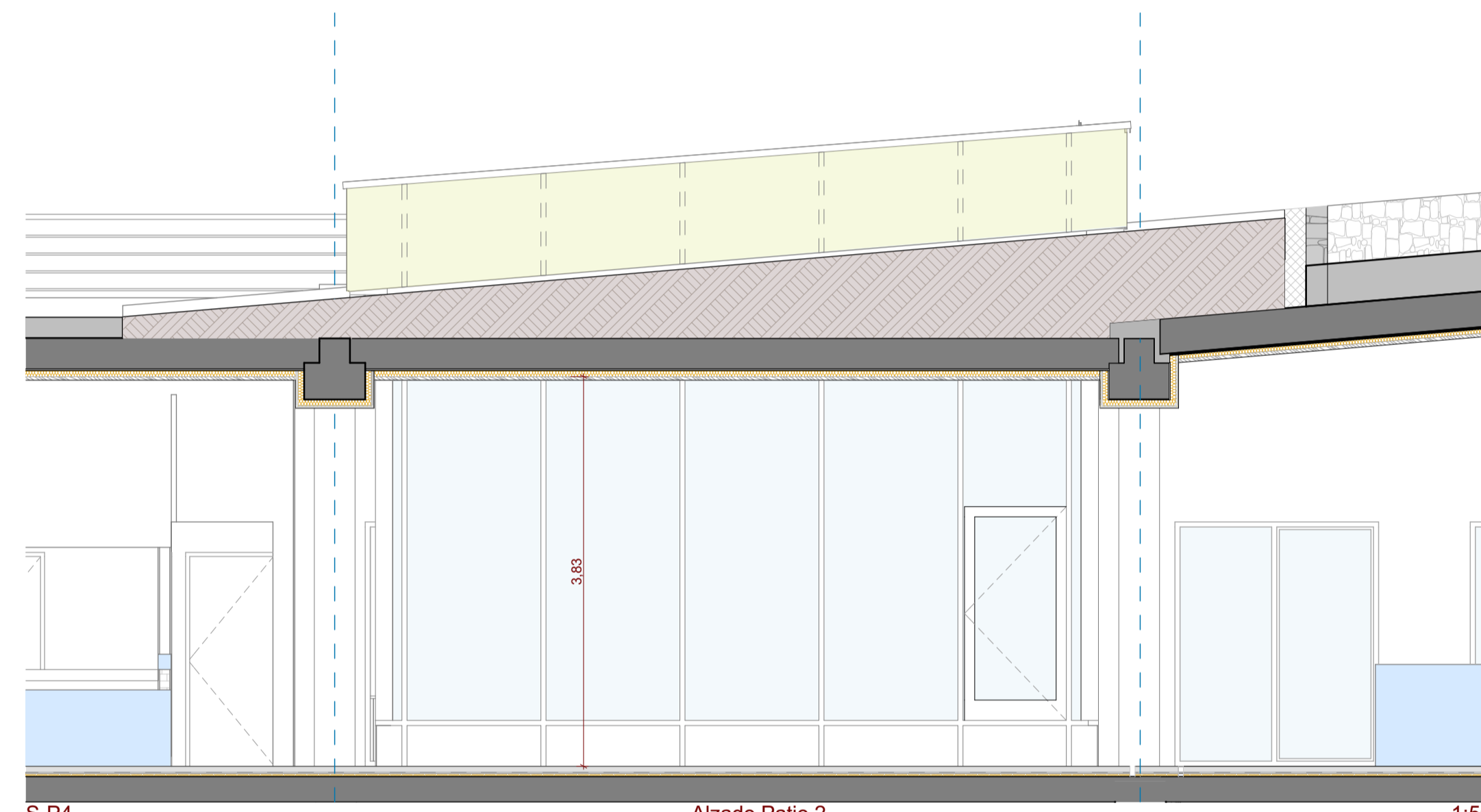

S-P4 Alzado Patio 2 1:50

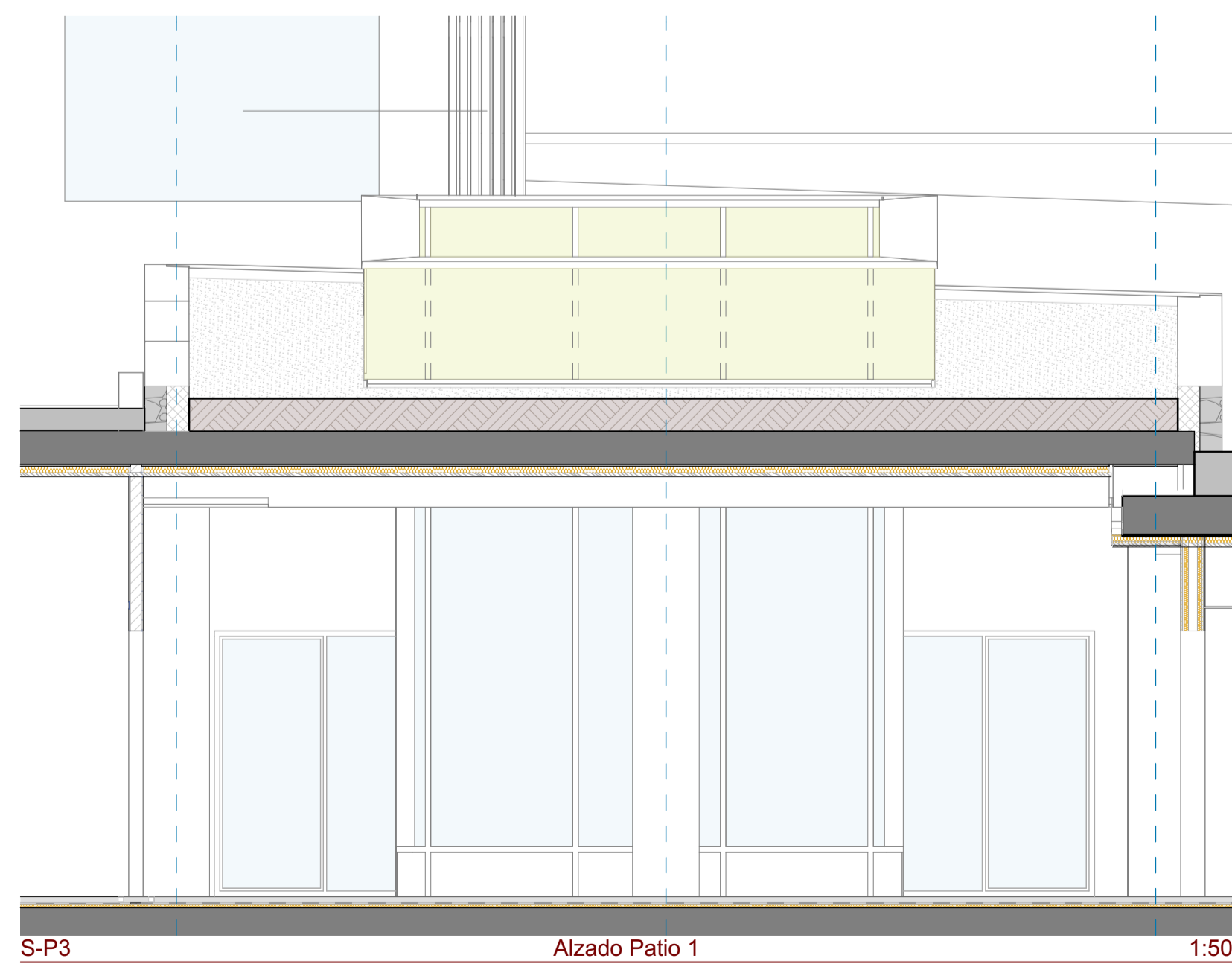
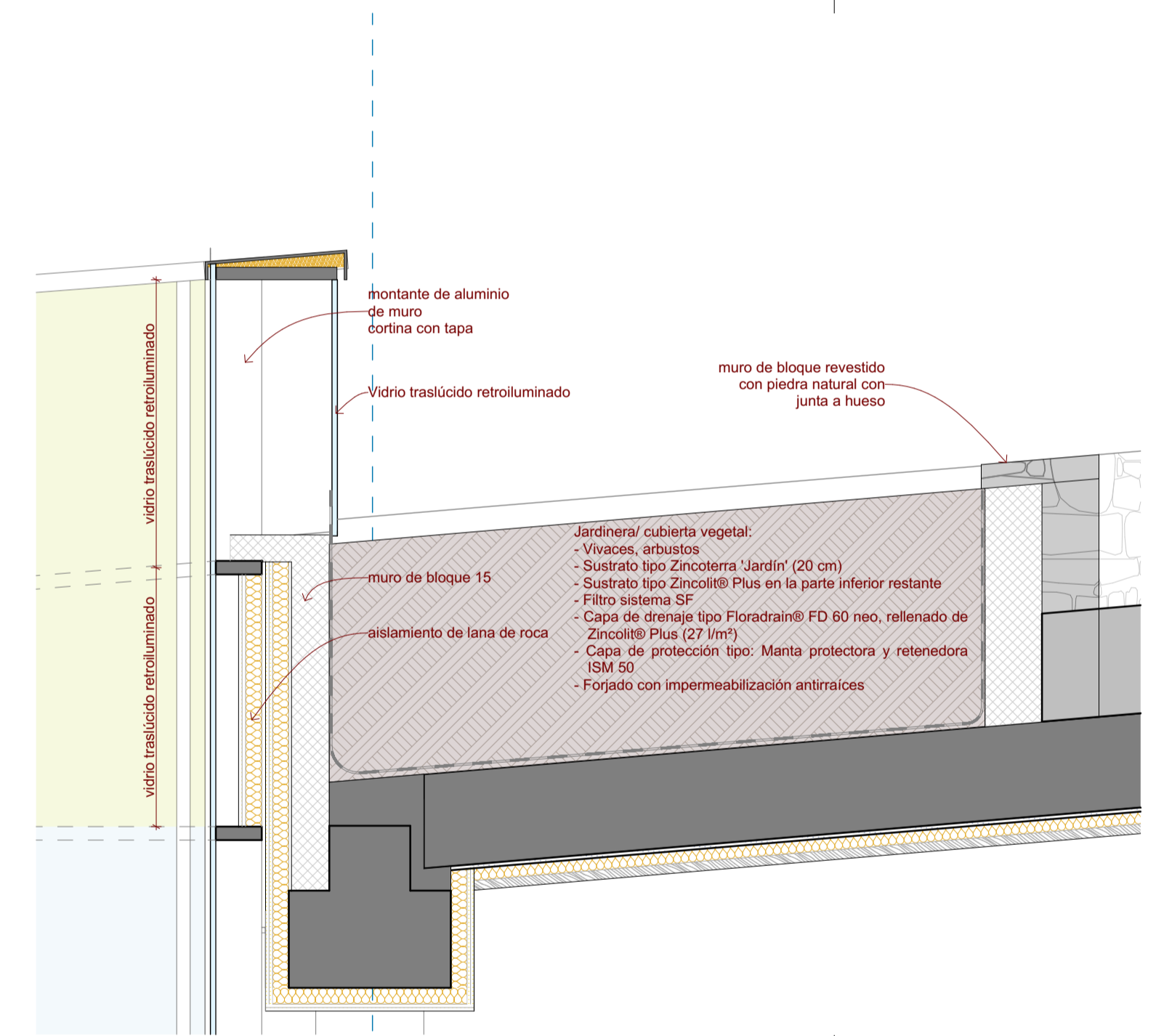

S-P3 Alzado Patio 1 1:50

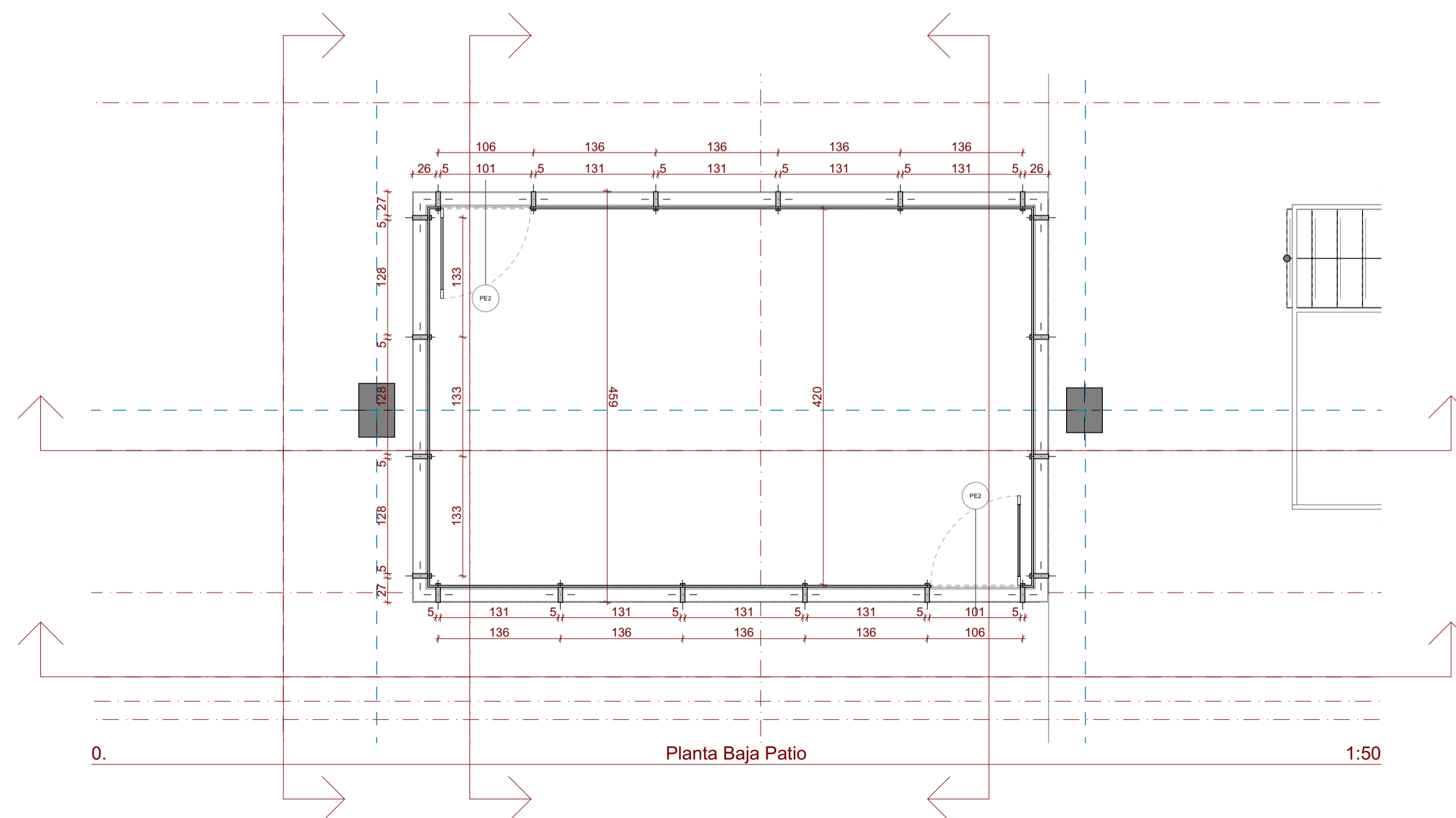

0. Planta Baja Patio 1:50

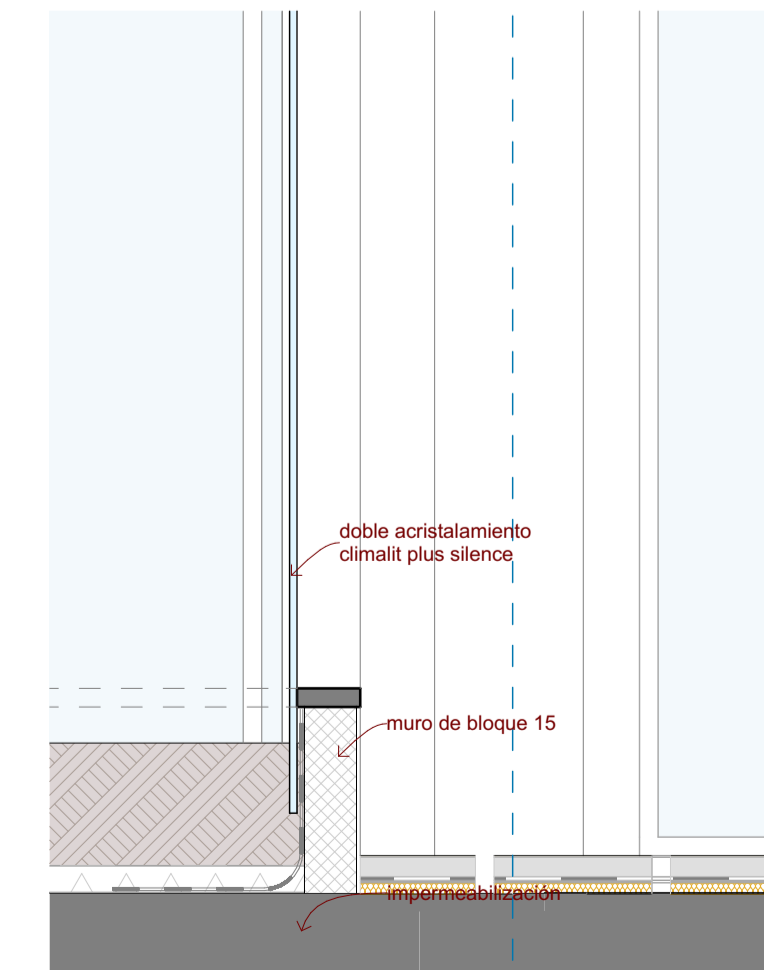

2018 Escuela de Música  
 Proyecto básico y de Ejecución de reforma de locales en Edificio de aparcamiento subterráneo de vehículos para la integración de la Escuela de Música municipal  
 Camí de Missa 25 Santa Eulària des Riu Illers Balears  
 Ref catastral 3065016CD7126S0001QL  
 Coordenadas UTM Huso 31 372874.57E 4316296.97N  
 Patio Planta baja 09/06/2020 **A17**  
 Promotor: Ayuntamiento de Santa Eulària del Riu  
 Arquitecto: Jon Martínez Aparicio Colg. COAIB 503746  
 Firmado digitalmente por MARTINEZ APARICIO JON - 71341587A Fecha: 2020.06.22 15:48:11 +02'00'  
 Camí de Missa 25 1-D Santa Eulària des Riu Illers Balears pjm@jon-martinez.com +34 676 627 225

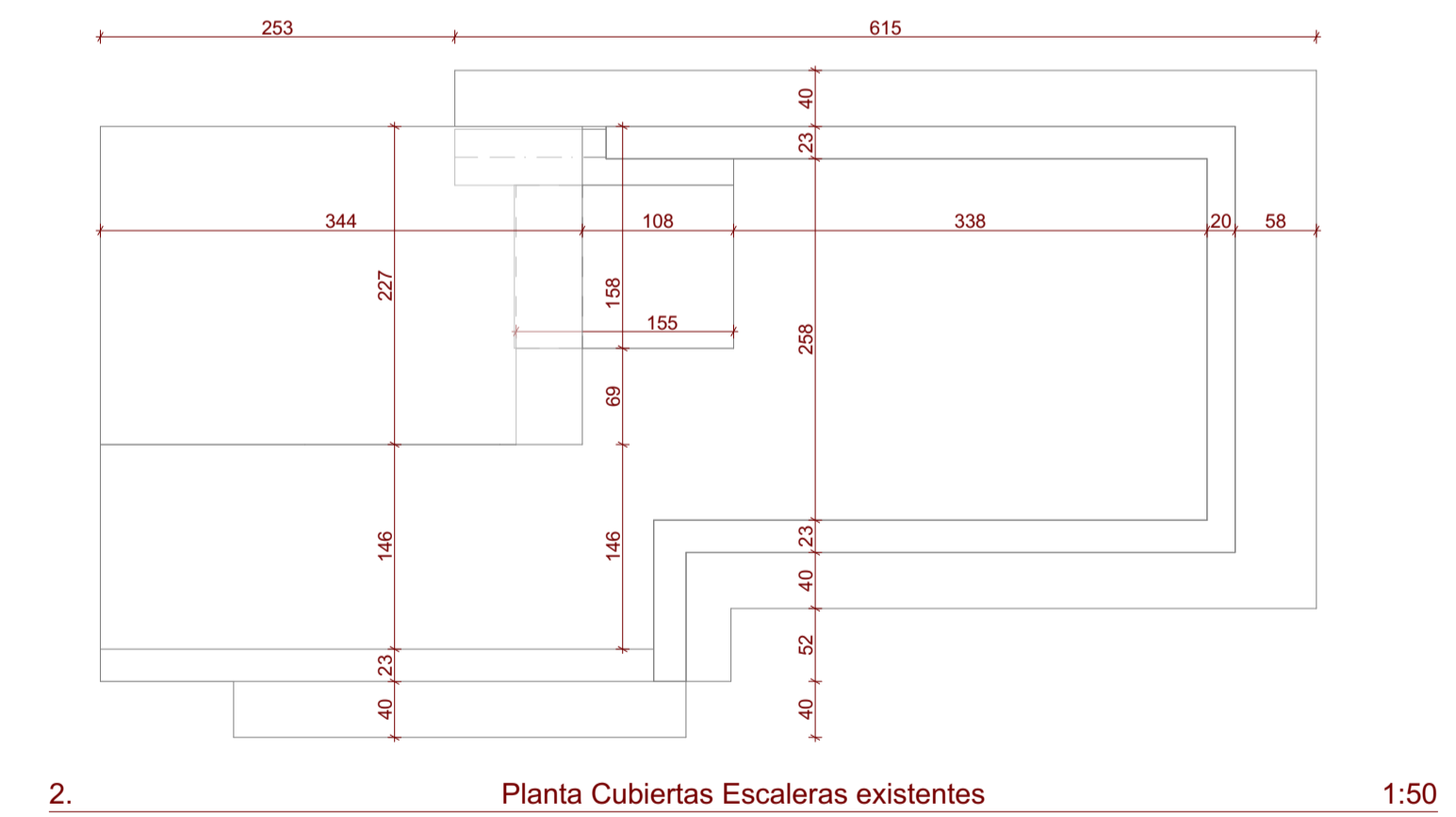
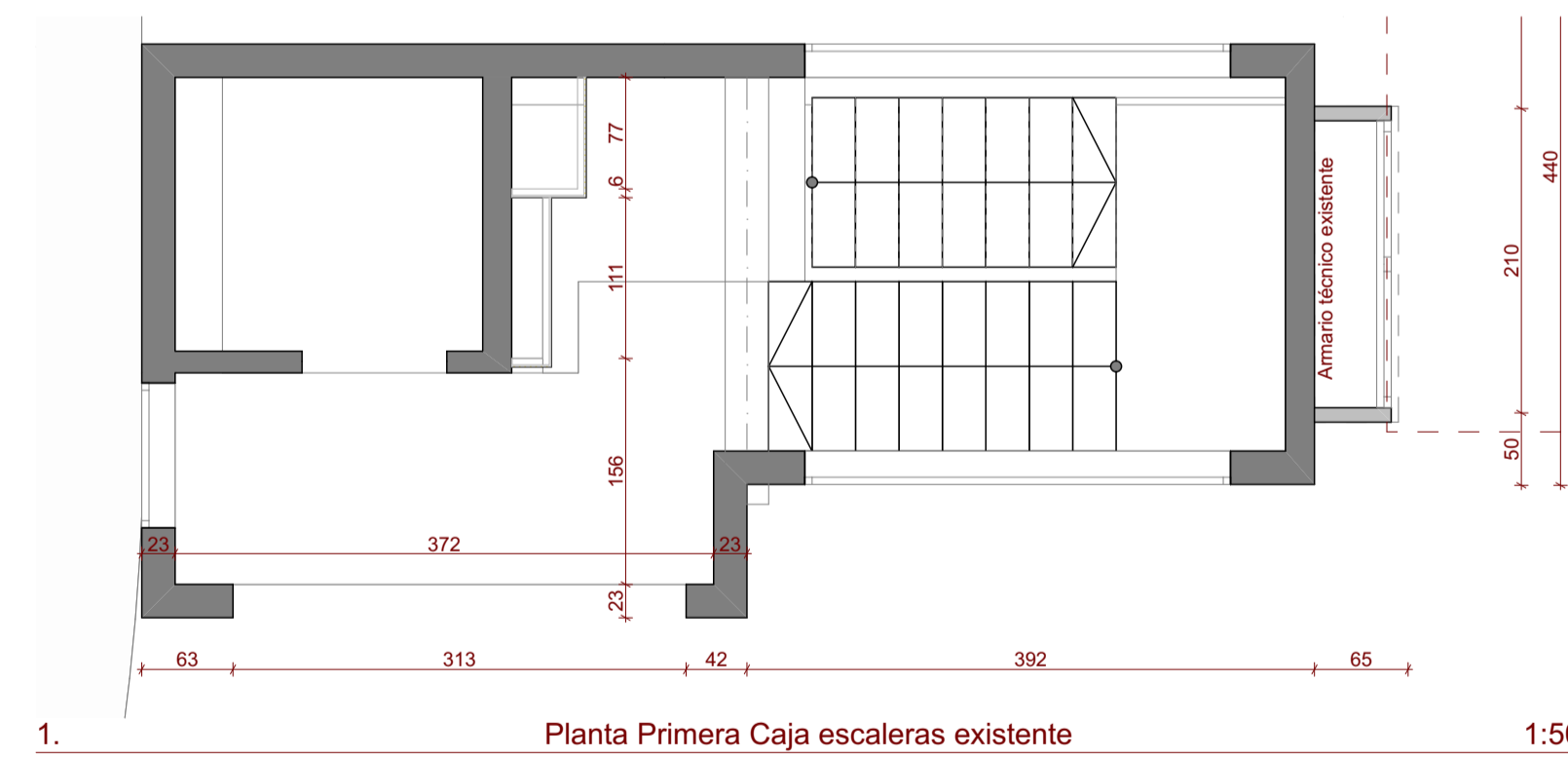
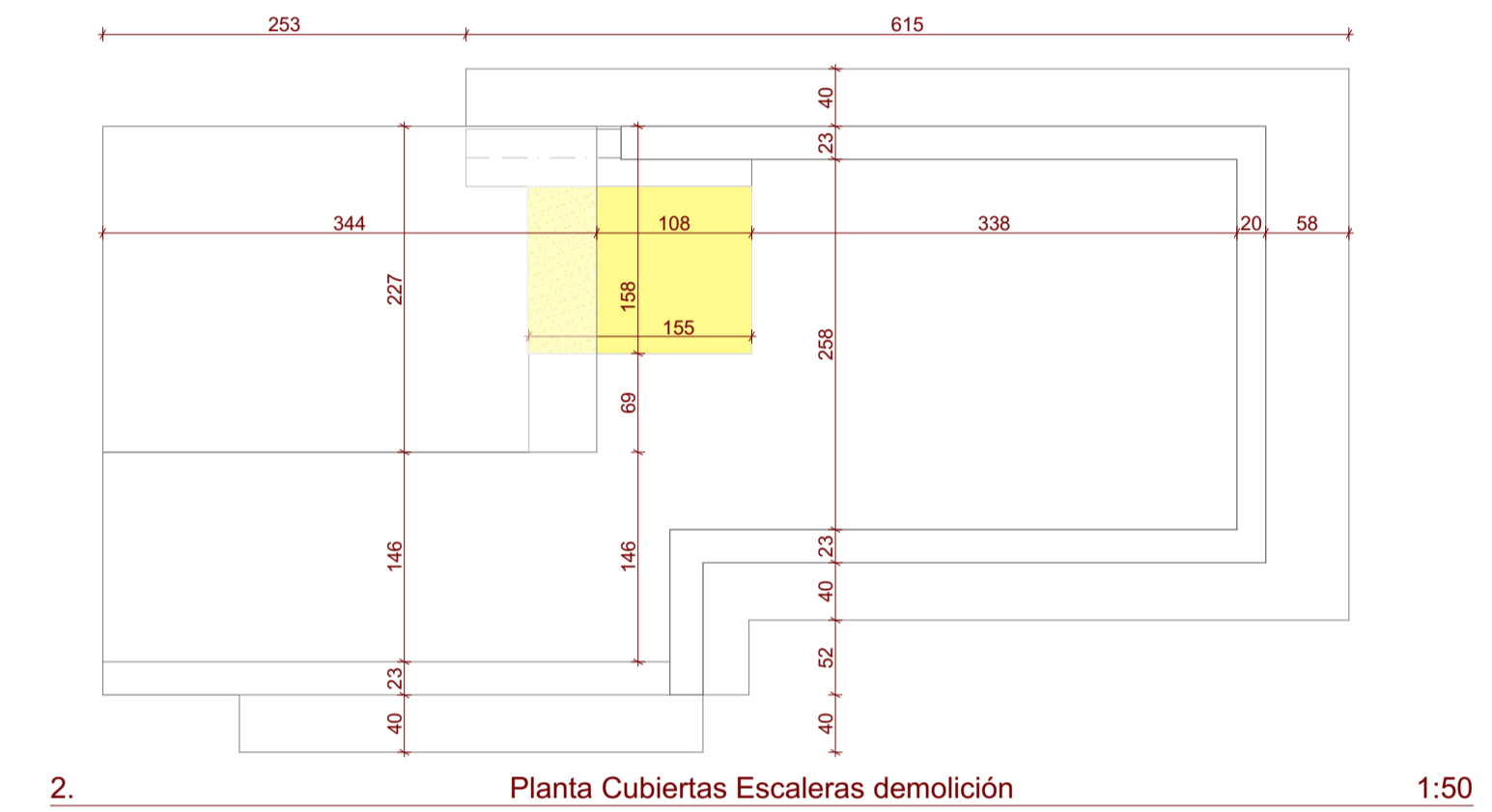
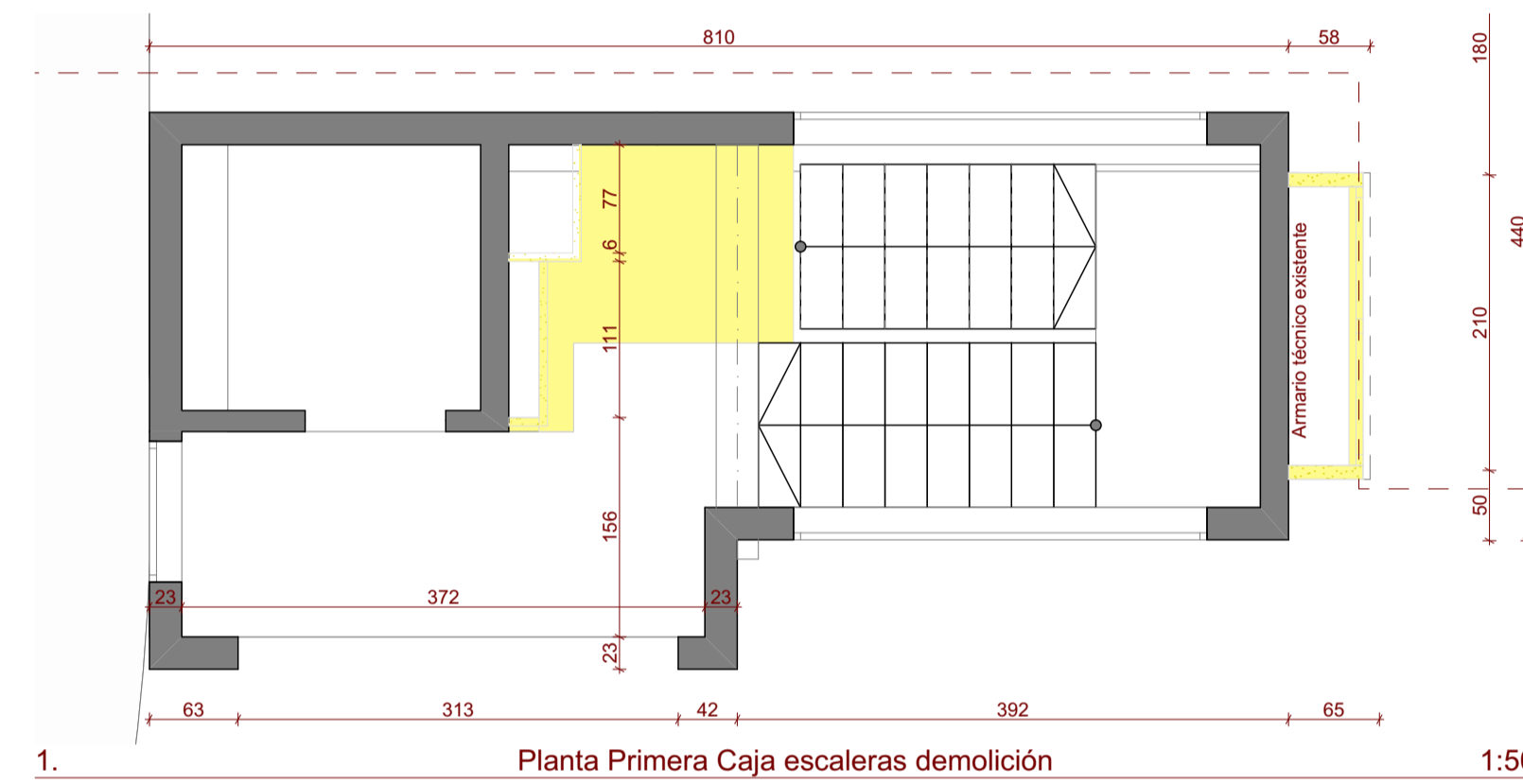
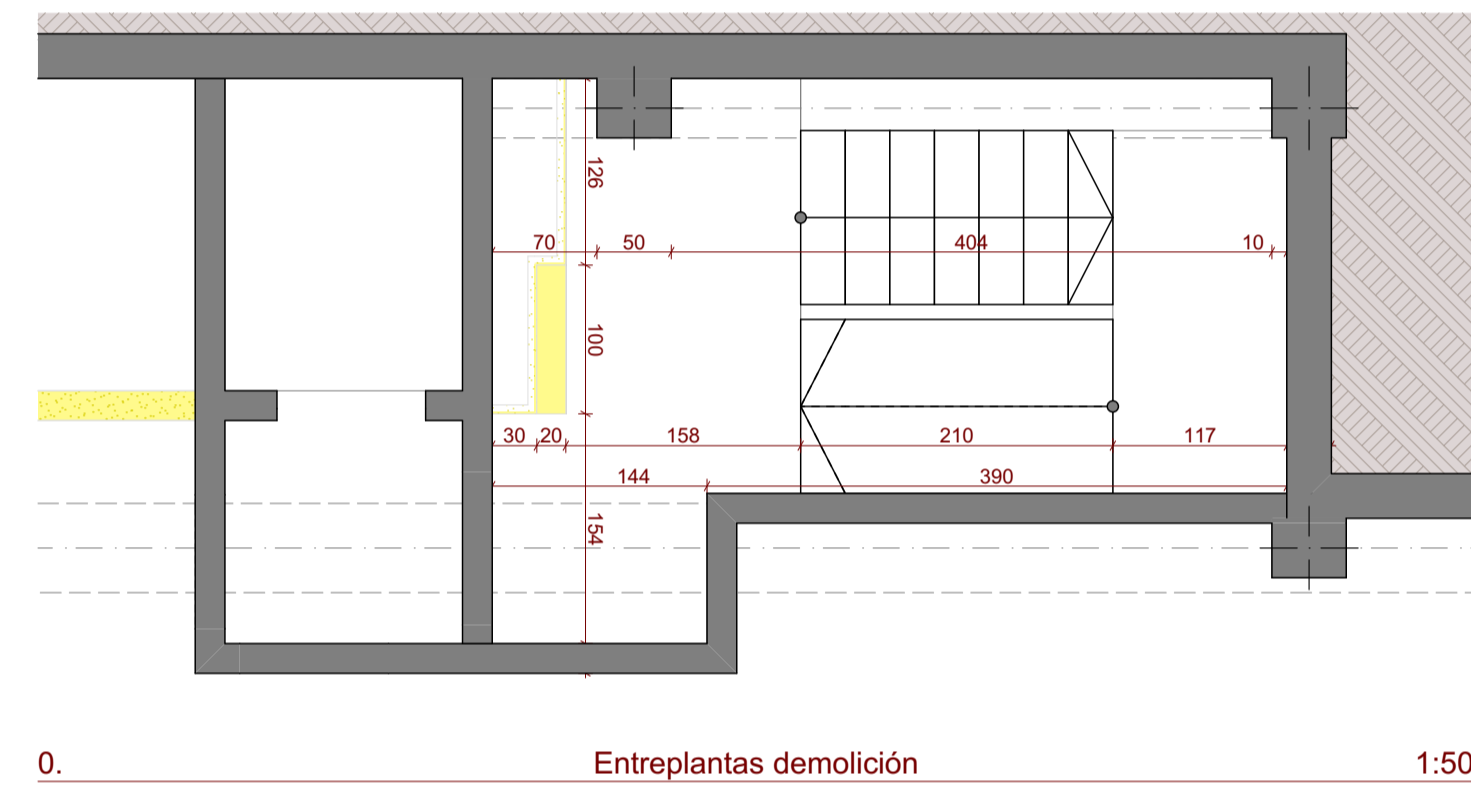
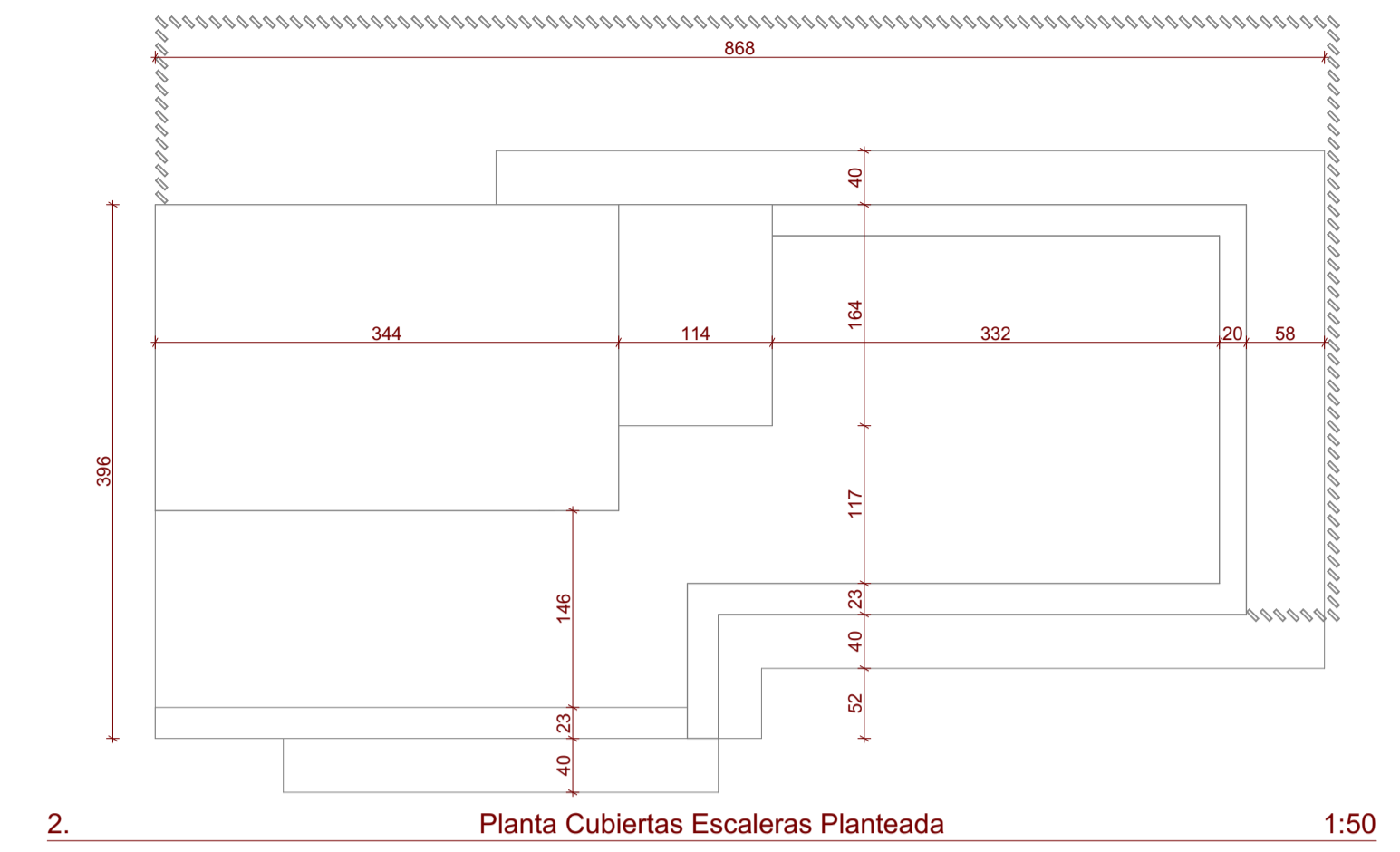
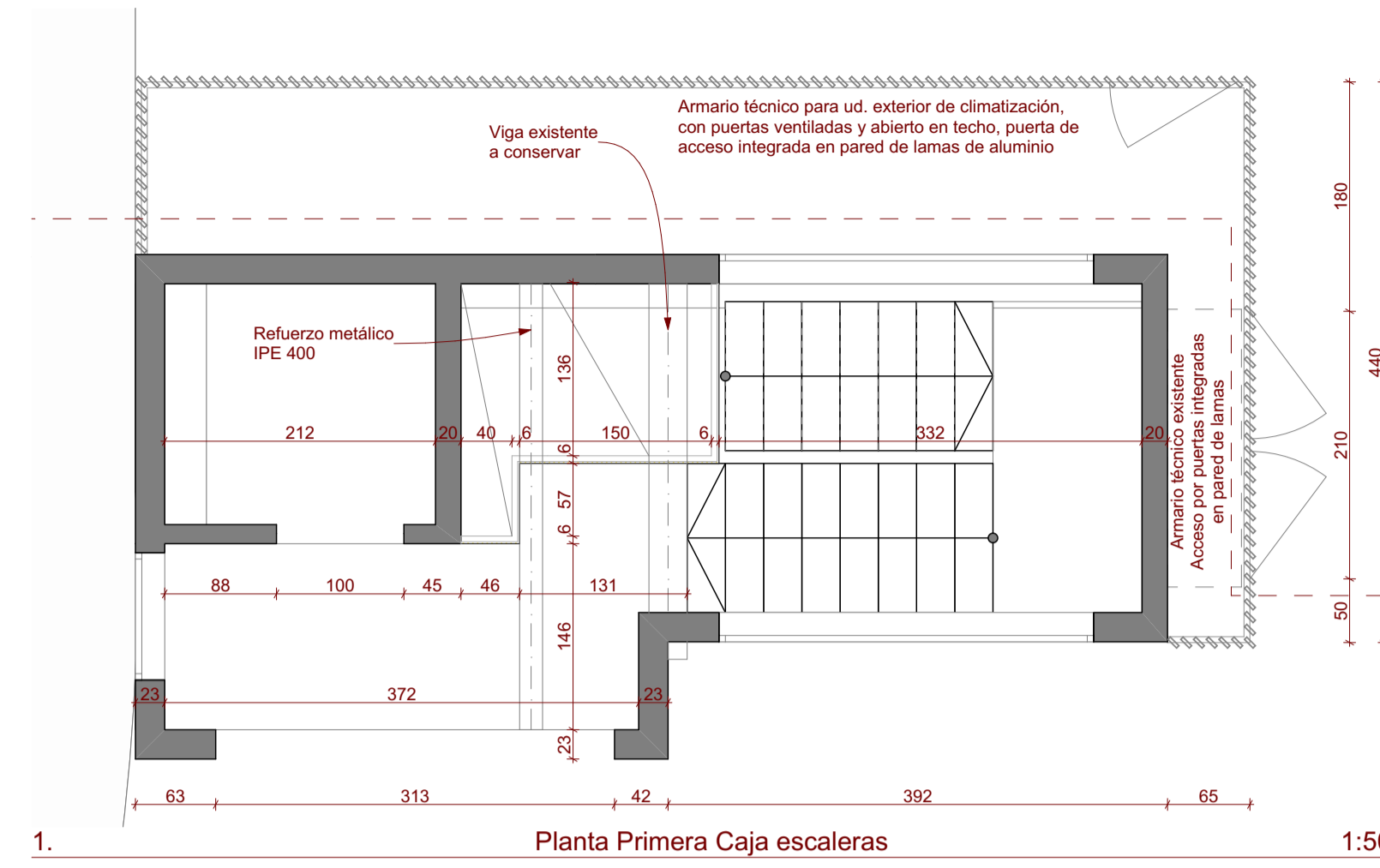
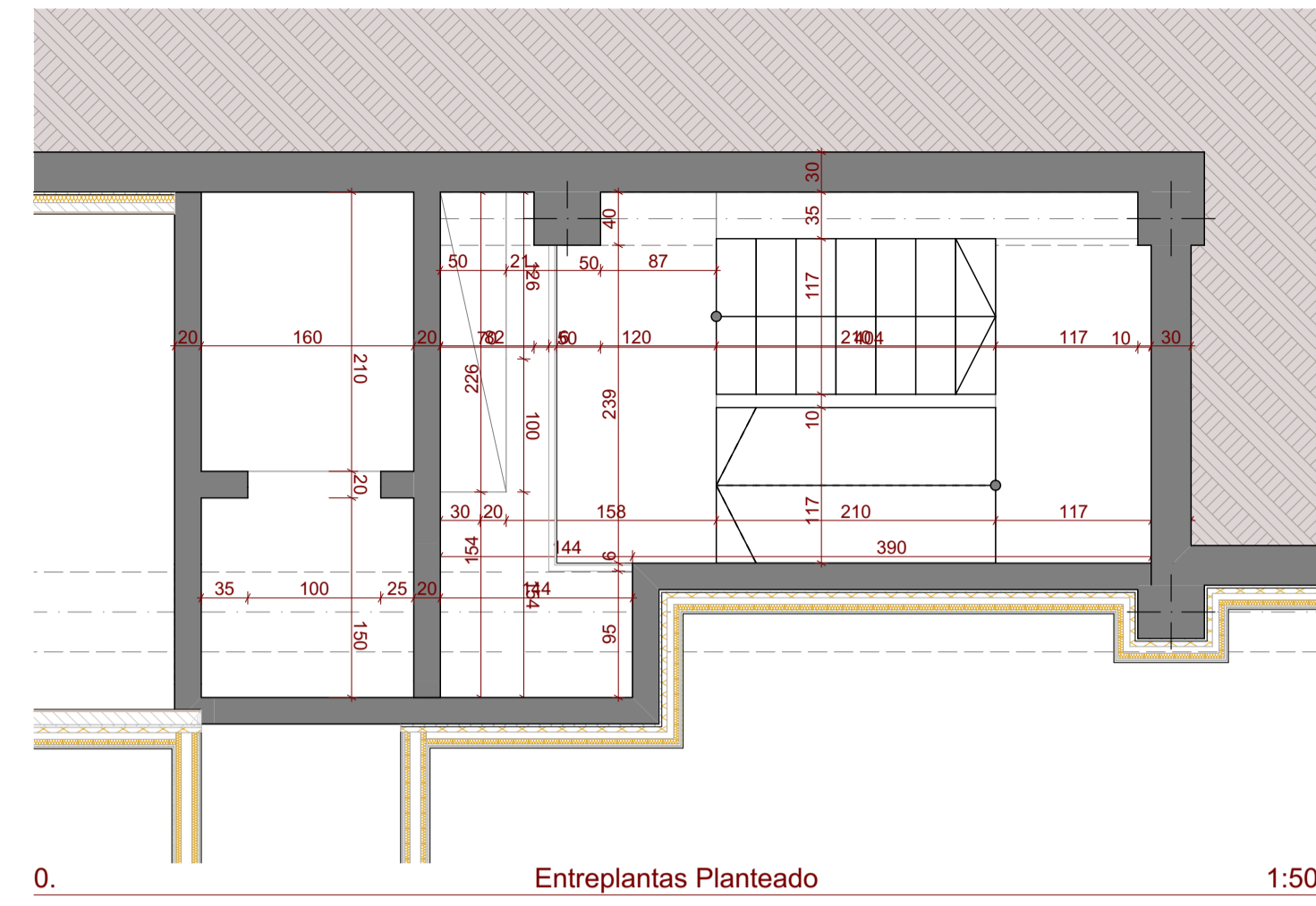

**2018** Escuela de Música  
**Proyecto básico y de Ejecución** de reforma de locales en Edificio de aparcamiento subterráneo de vehículos para la integración de la Escuela de Música municipal  
 Camí de Missa 25 Santa Eularia des Riu Illes Balears  
 Ref catastral 3065016CD7126S0001QL  
 Coordenadas UTM Huso 31 372874.57E 4316296.97N  
**Caja escaleras**  
 09/06/2020 **A18**  
 Promotor: Ayuntamiento de Santa Eulalia del Río  
 Arquitecto: Jon Martínez Aparicio  
 Colg. COAIB 503746  
**MARTINEZ APARICIO JON**  
 - 71341587A  
 Firmado digitalmente por MARTINEZ APARICIO JON - 71341587A  
 Fecha: 2020.06.22 15:46:53 +02'00'  
 Camí de Missa 25 1-D Santa Eularia des Riu Illes Balears jon@jon-martinez.com +34 676 627 225

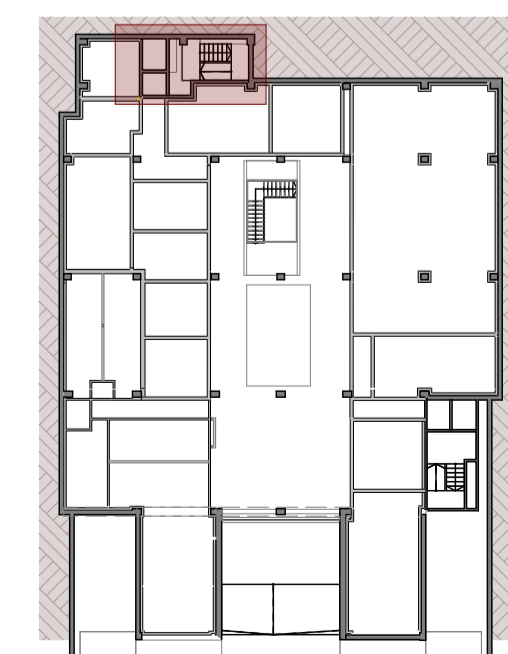
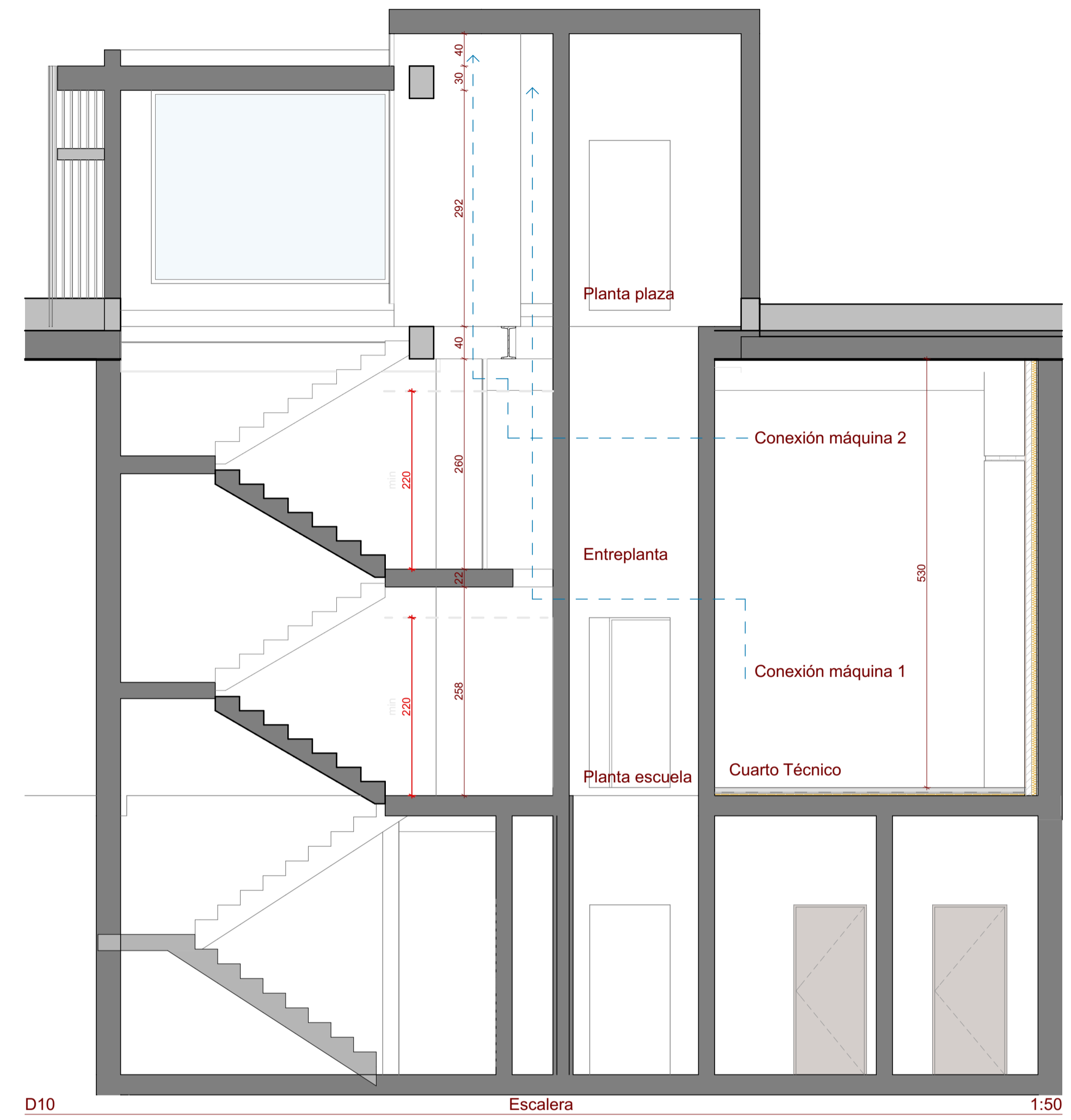
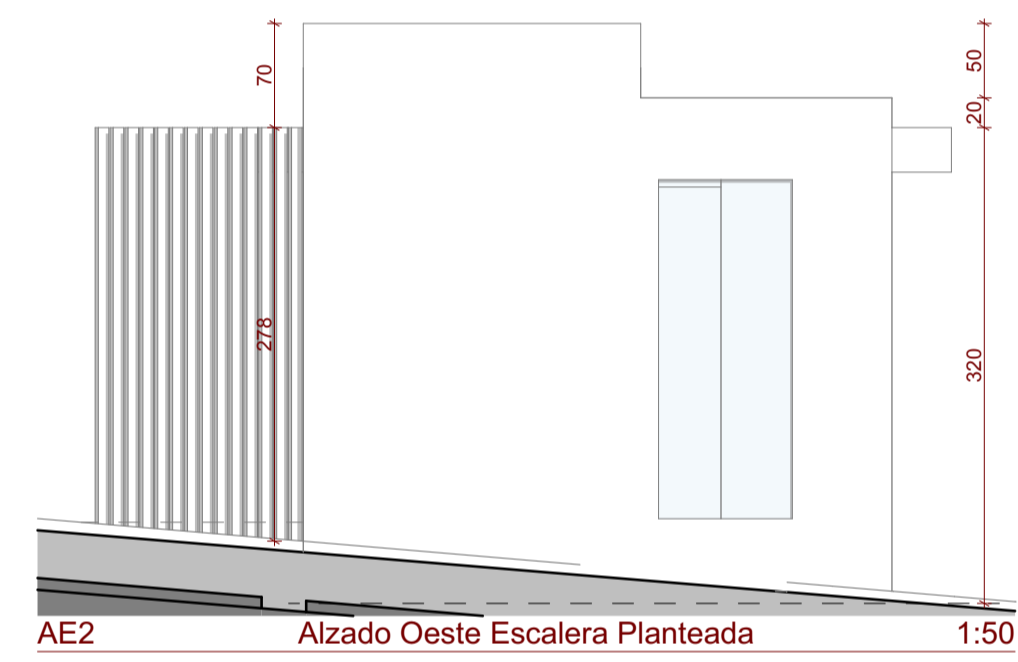
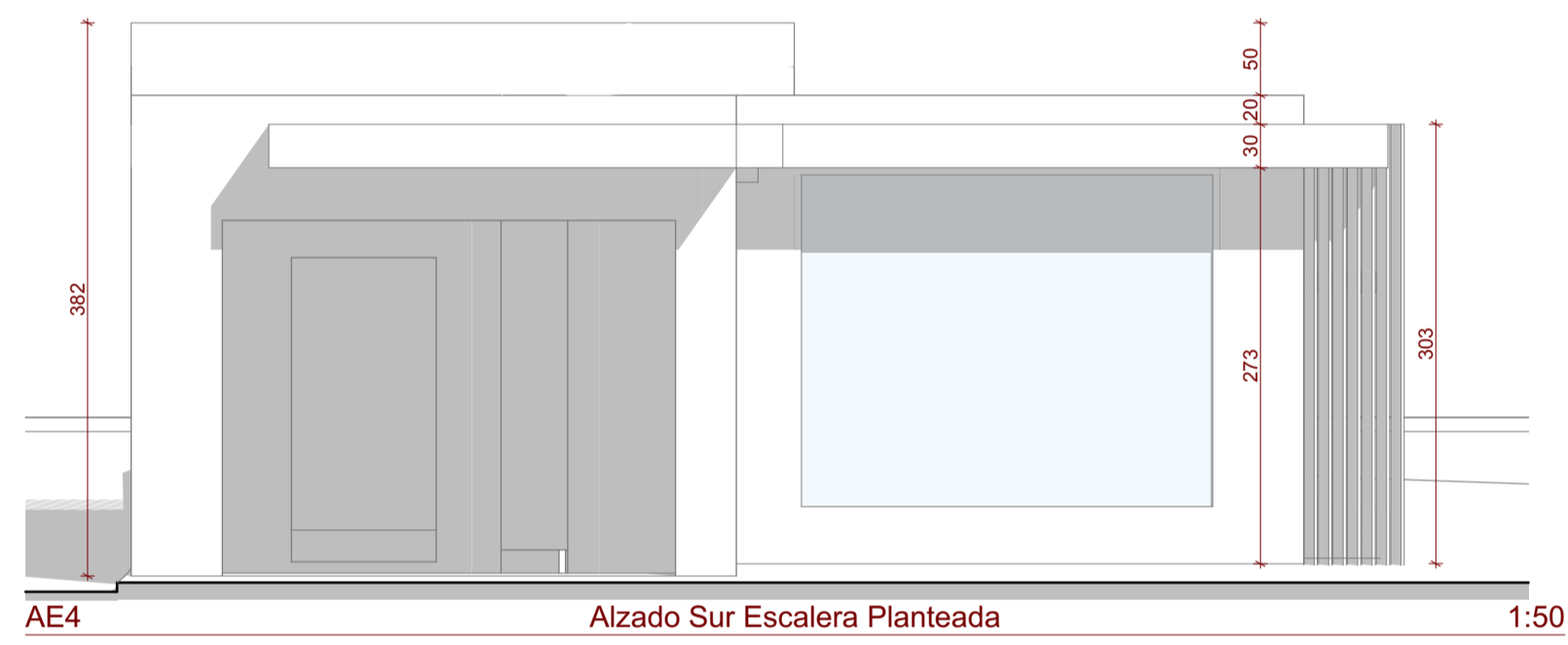
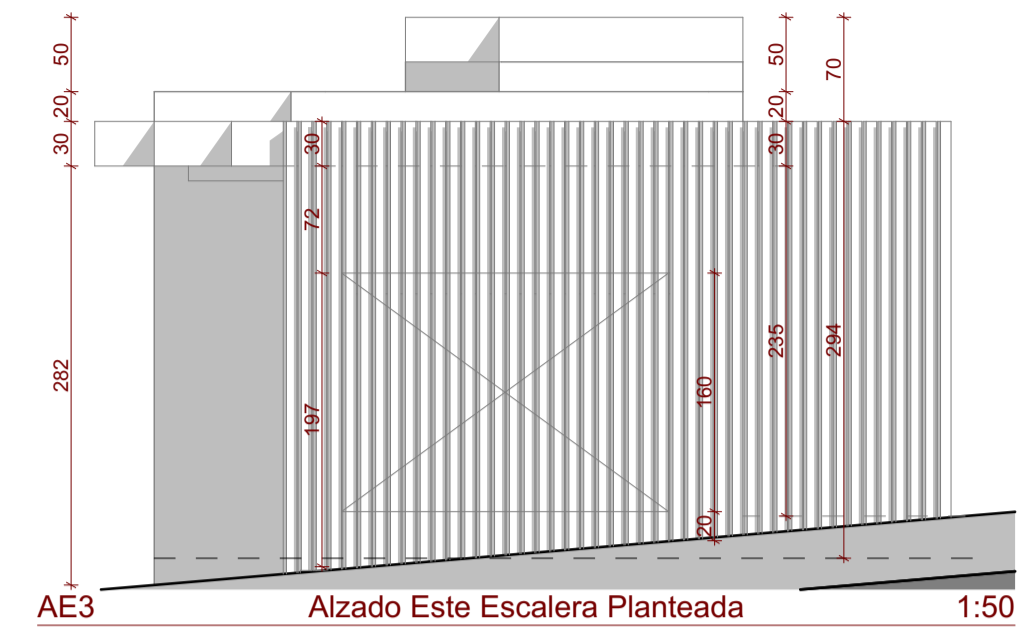
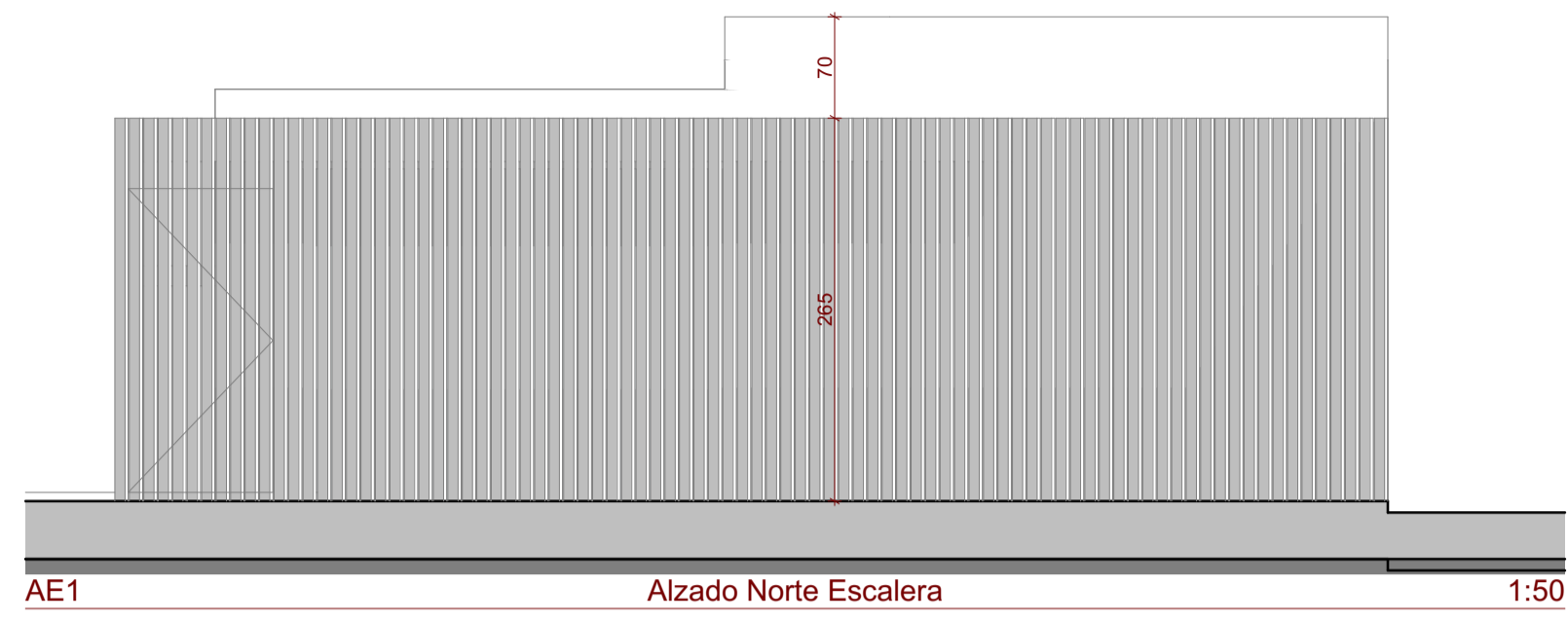

2018 Escuela de Música  
 Proyecto básico y de Ejecución de reforma de locales en Edificio de aparcamiento subterráneo de vehículos para la integración de la Escuela de Música municipal  
 Camí de Missa 25 Santa Eularia des Riu l'Isles Balears  
 Ref catastral 3065016CD7126S0001QL  
 Coordenadas UTM Huso 31 372874.57E 4316296.97N  
 Caja de escaleras Sección- alzados 09/06/2020 **A19**  
 Promotor: Ayuntamiento de Santa Eulalia del Río  
 Arquitecto: Jon Martínez Aparicio Colg. COAIB 503746  
 Firmado digitalmente por MARTINEZ APARICIO JON - 71341587A - 71341587A Fecha: 2020.06.22 15:49:45 +0200  
 Camí de Missa 25 1-0 Santa Eularia del Río l'Isles Balears jon@jon-martinez.com +34 676 627 225