

2018 Escuela de Música
 Proyecto básico y de Ejecución de reforma de locales en Edificio de aparcamiento subterráneo de vehículos para la integración de la Escuela de Música municipal
 Camí de Missa 25 Santa Eulària des Riu Illes Balears
 Ref catastral 3065016CD7126S0001QL
 Coordenadas UTM Huso 31 372874.57E 4316296.97N
 Secciones Planteada 10/02/2022 **A13**
 Promotor: Ayuntamiento de Santa Eulalia del Rio
 Arquitecto: Jon Martínez Aparicio Colg. COAIB 503746
 Camí de Missa 25 1-0 Santa Eulària del Rio Illes Balears jon@jon-martinez.com +34 676 627 225

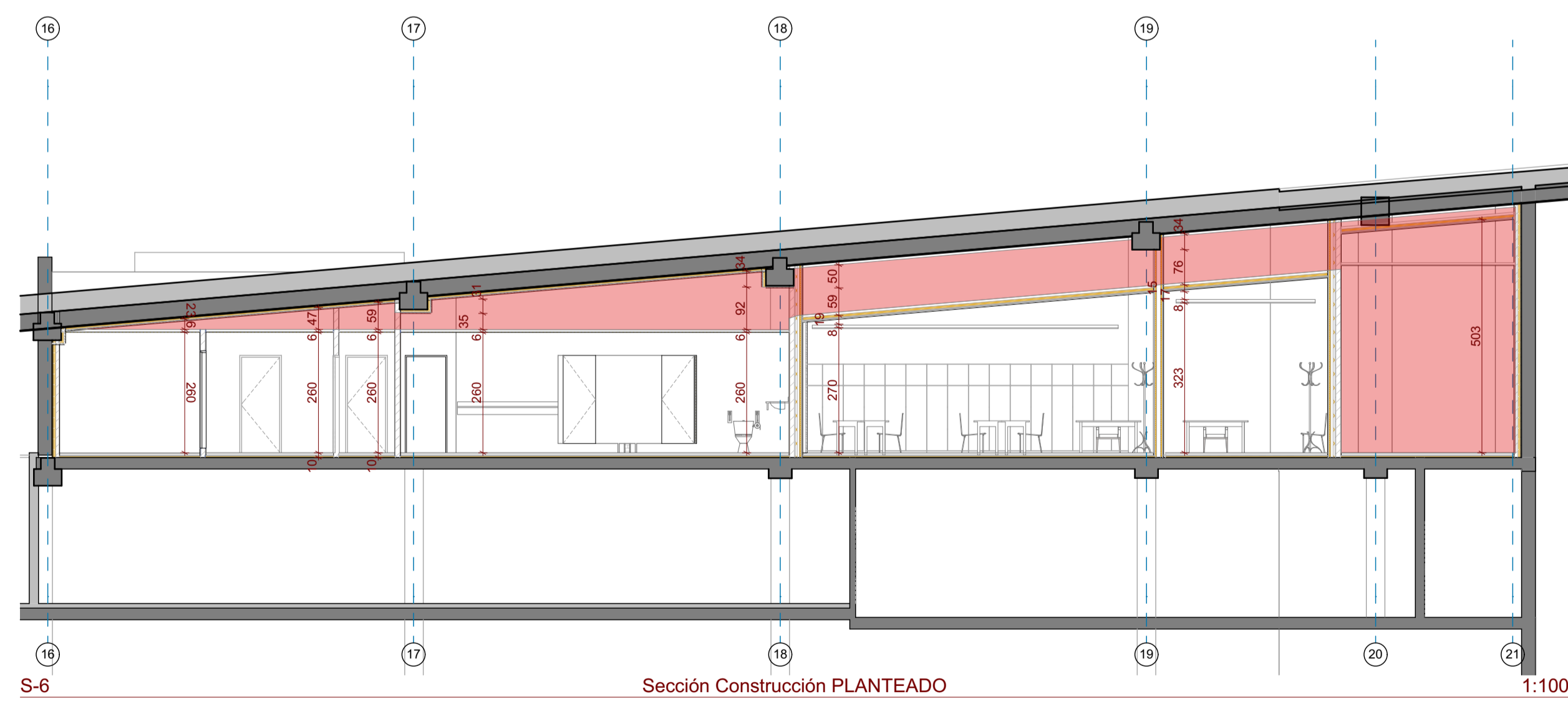

Sección Construcción PLANTEADO

1:100

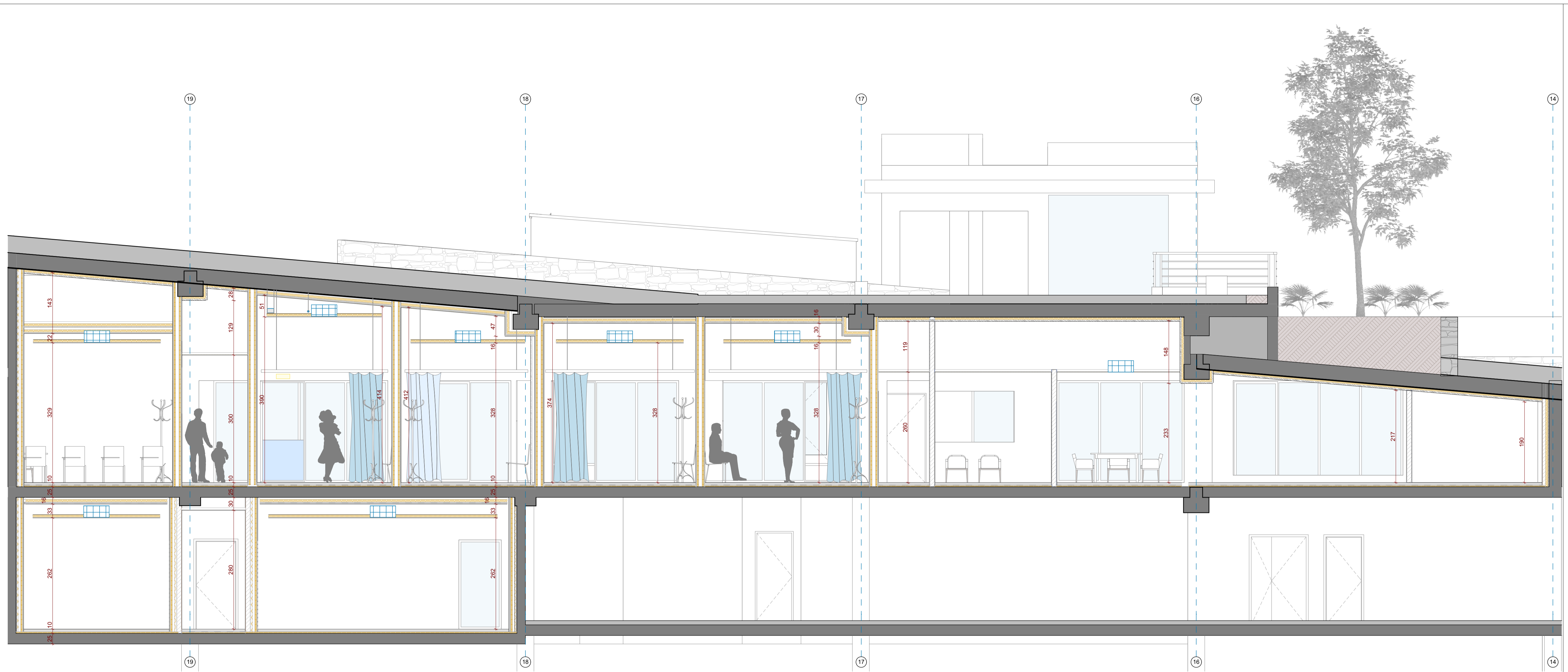
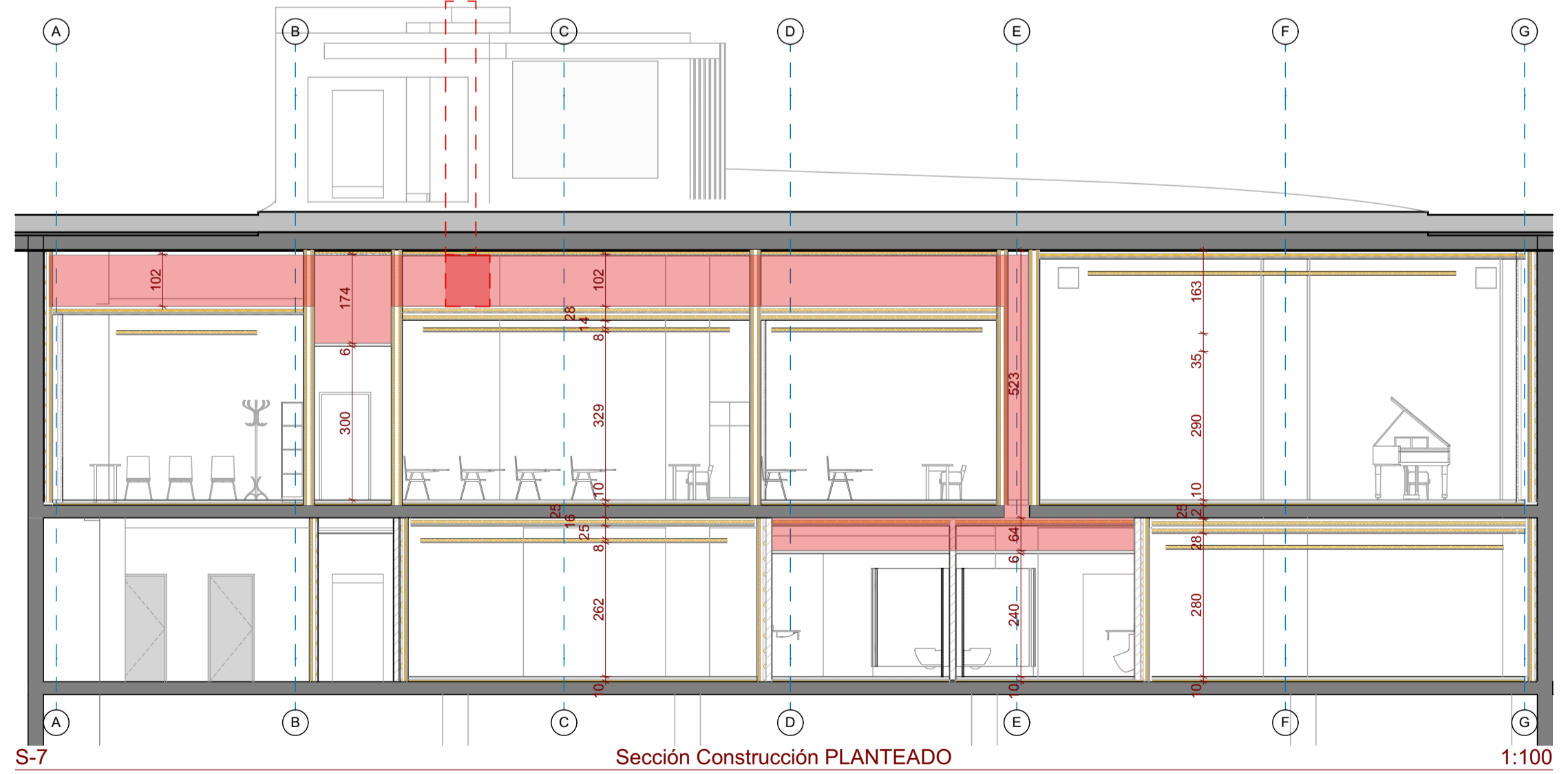

Sección Construcción PLANTEADO

1:100

PASO DE INSTALACIONES

2018 Escuela de Música
 Proyecto básico y de Ejecución de reforma de locales en Edificio de aparcamiento subterráneo de vehículos para la integración de la Escuela de Música municipal
 Camí de Missa 25 Santa Eulària des Riu Illes Balears
 Ref catastral 3065016CD7126S0001QL
 Coordenadas UTM Huso 31 372874.57E
 4316296.97N

Sección Planteada
 09/06/2020

Promotor: Ayuntamiento de Santa Eulària del Riu

Arquitecto: Jon Martínez Aparicio
 Colg. COAIB 503746

MARTINEZ APARICIO JON
 Firmado digitalmente por MARTINEZ APARICIO JON - 71341587A - 71341587A
 Fecha: 2020.06.22 15:43:38 +02'00'

Camí de Missa 25 1-D Santa Eulària del Riu Illes Balears
 jon@jon-martinez.com +34 676 627 225

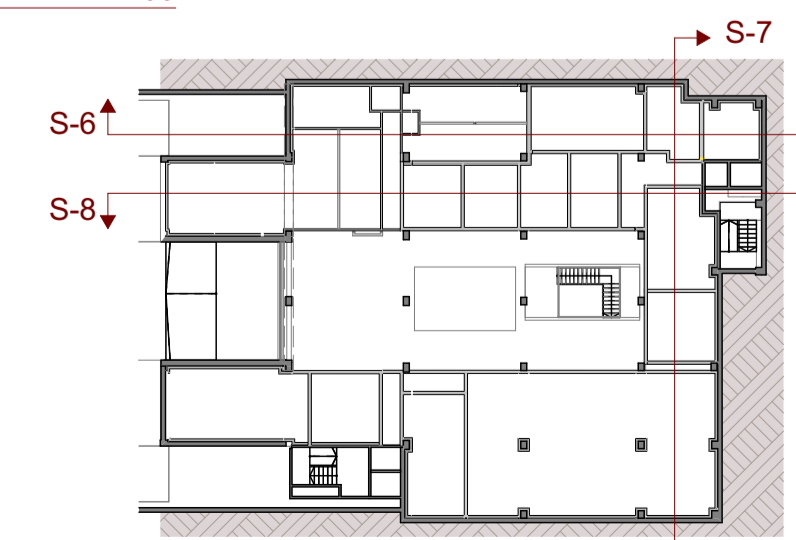

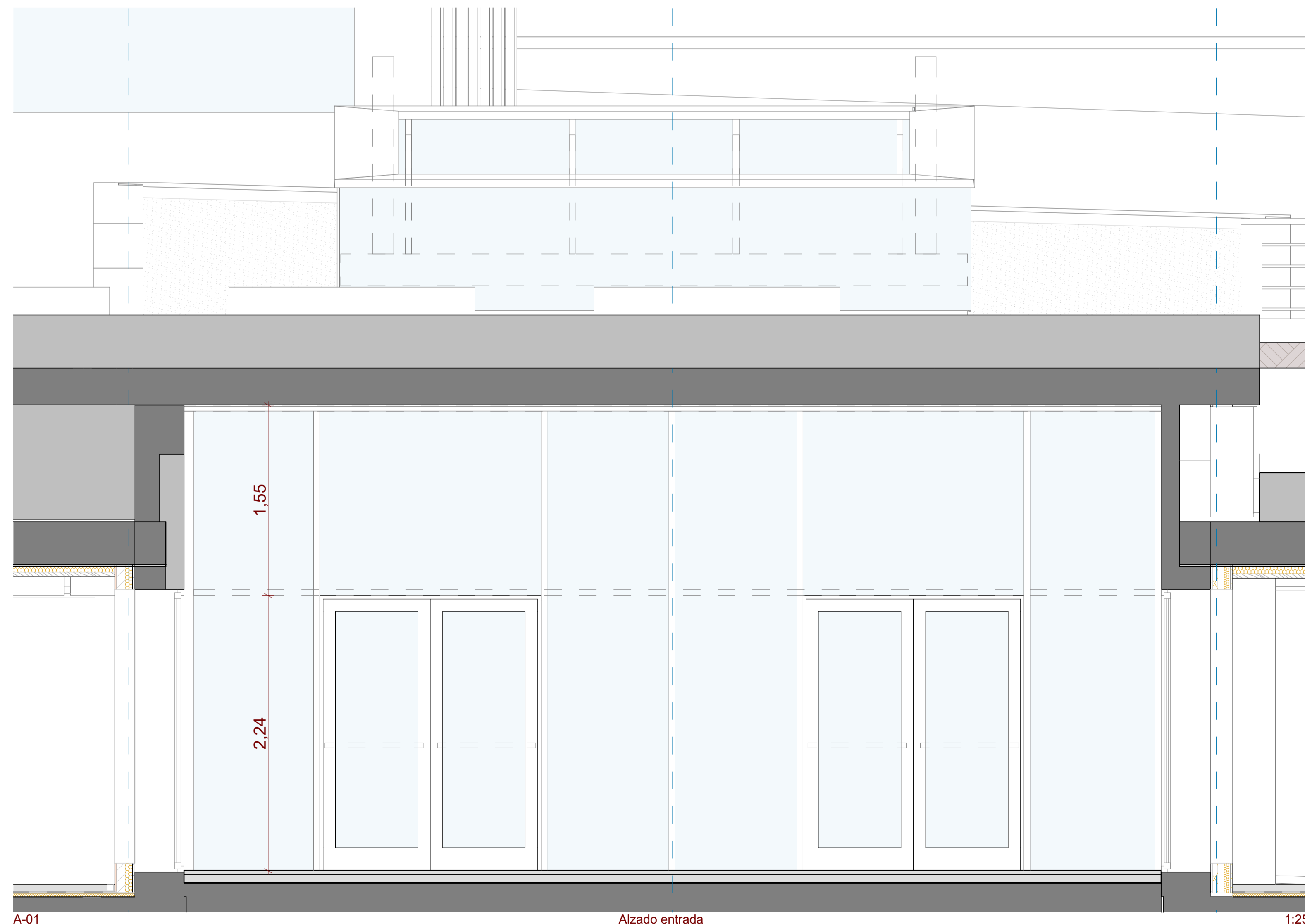
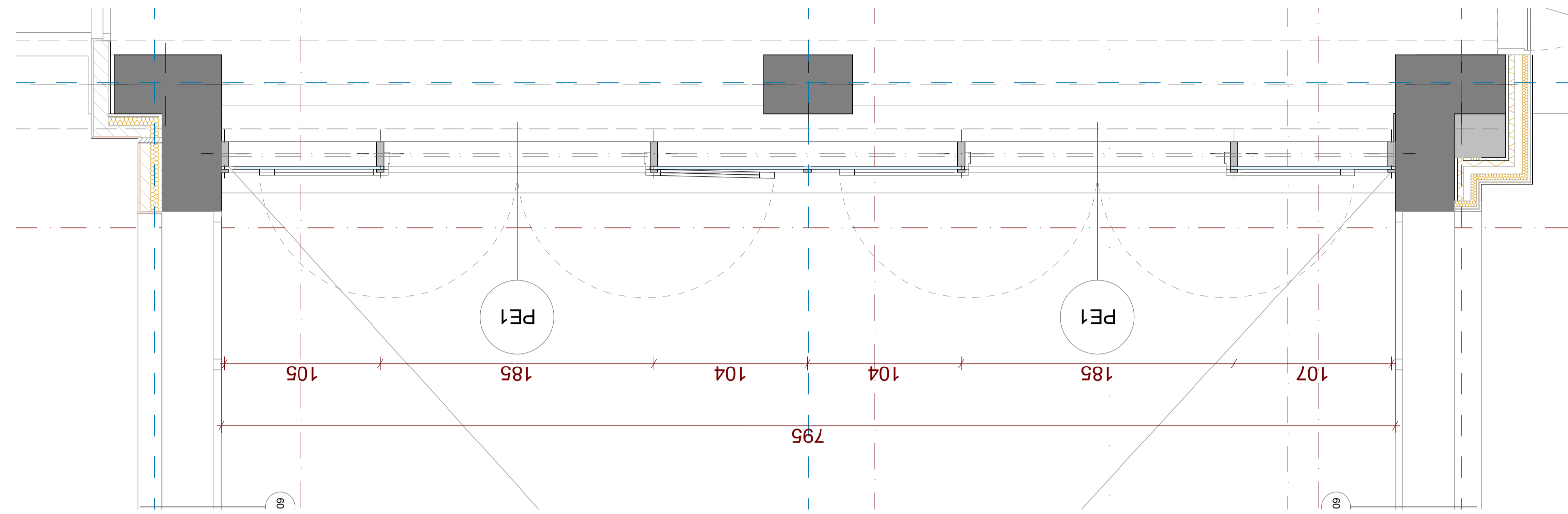

A-01 Alzado entrada 1:25

00 Puertas exteriores		
ID Elemento Completo	PE1	PE2
Cantidad	2	2
Tipo puerta	Abatible 2 hojas	Abatible 1 hoja
Modelo	Puerta entrada de seguridad	Puerta de mantenimiento y ventilación patio
Clase Transmisión Sonora	-	-
Índice de Seguridad	Llave / Conexión con alarma	Llave
Accesible para Minusválidos	<input checked="" type="checkbox"/>	<input checked="" type="checkbox"/>
Accesorios	Barra antipánico	
Material	Aluminio con rotura de puente térmico/ Doble acristalamiento Climait Plus Silence	Aluminio con rotura de puente térmico/ Doble acristalamiento Climait Plus
Color	A definir por la DF	A definir por la DF
Tamaño A x H	1,80x2,25	1,00x2,10
Vista desde Lado Opuesto a Lado de Abertura		
Símbolo 2D		
Notas	Integrable en muro cortina	Integrable en muro cortina

00 Puertas exteriores (1) 2:1

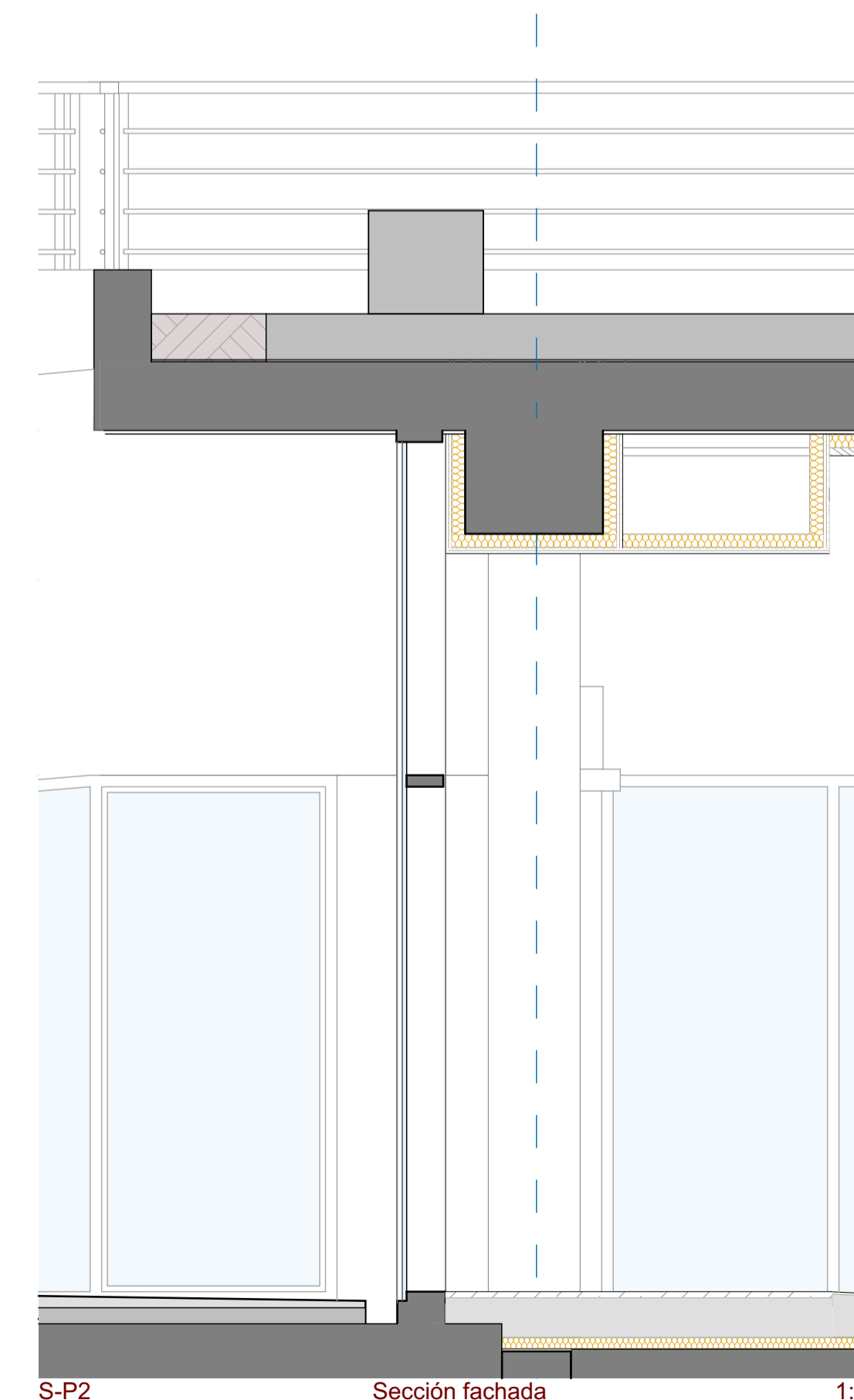

S-P2 Sección fachada 1:25

2018 Escuela de Música
 Proyecto básico y de Ejecución de reforma de locales en Edificio de aparcamiento subterráneo de vehículos para la integración de la Escuela de Música municipal
 Camí de Missa 25 Santa Eulària des Riu Illes Balears
 Ref catastral 3065016CD7126S0001QL
 Coordenadas UTM Huso 31 372874.57E 4316296.97N

Fachada
 09/06/2020 **A16**

Promotor: Ayuntamiento de Santa Eulària del Río

Arquitecto: Jon Martínez Aparicio
 Colg. COAIB 503746
 Firmado digitalmente por MARTINEZ APARICIO JON - 71341587A
 Fecha: 2020.06.22 15:47:26 +02'00'

Camí de Missa 25 1-D Santa Eulària del Río Illes Balears
 jon@jon-martinez.com +34 676 627 225

